Impresso em papel de HOLMBERG BECH & C. — Stockolmo e Rio

Correio da Manhã

Propriedade de EDMUNDO BITTENCOURT & Cia. Limitada

Impresso em papel de R. DIEDEN & C. — Rio de Janeiro e Malmoe

ANNO XXII — N. 8.736
Director — PAULO BITTENCOURT

RIO DE JANEIRO — TERÇA-FEIRA, 6 DE FEVEREIRO DE 1923

LARGO DA CARIOCA N. 13
Gerente — V. A. DUARTE FELIX

O MOMENTO INTERNACIONAL — Serviços da Associated Press e correspondentes especiaes

Os turcos não querem assignar o tratado de paz com os gregos e, ao que parece, a conferencia de Lausanne terminará sem qualquer resultado pratico

Em consequencia de novas ordens do governo de Berlim, os ferroviarios da Rhenania e do Ruhr intensificaram a gréve contra os francezes

EM S. PAULO CHEGARAM NOTICIAS DE QUE HOUVE EM PALMEIRA SANGRENTO COMBATE ENTRE AS FORÇAS DO GOVERNO E OS REVOLUCIONARIOS RIOGRANDENSES

PONTOS DE VISTA DO GOVERNO DO SOVIET

As mais palpitantes questões internacionaes do momento: Lausanne, o Ruhr, Memel e os armenios

NOVA YORK, JANEIRO DE 1922

O correspondente de *The World* em Moscou entrevistou Litvinoff, que é o commissario interino das Relações Exteriores do soviet durante a ausencia de Tchitcherine, que se encontra em Lausanne. Em vista dos boatos acerca da possibilidade de novas guerras, o jornalista perguntou-lhe a sua opinião acerca do assumpto, assim como uma declaração relativa á attitude da Russia em face dos acontecimentos de Lausanne, da occupação do Ruhr e da questão de Memel.

Disse Litvinoff:

— [illegible]

O sr. Litvinoff, um dos maiores figuras da Russia maximalista

[illegible] possibilidade de não gastarmos com a nossa marinha de guerra. Estamos dispostos a apoiar a neutralização desses dois mares.

Com relação á occupação do Ruhr as nossas sympathias estão com a Allemanha, como estarão com qualquer nação opprimida. Teriamos as mesmas sympathias pela França se ella fosse a victima em logar da Allemanha. De maneira nenhuma se deve ver na nossa attitude qualquer preconcebido desejo de hostilidade para com a França. Um reatamento com esse paiz é um dos objectivos [illegible] dentes actuaes. Temos dado muitas provas da nossa bôa vontade e estou em condições de poder dar mais uma informação. Acabamos de telegraphar a Tchitcherine, autorizando-o a dar um territorio em que os armenios fixem a sua residencia, possam estabelecer com segurança os seus novos lares em substituição daquelles de que foi despojada essa desgraçada gente.

Deve ser obvio que podemos fazer mais que a maioria dos paizes em favor da solução satisfatoria de taes questões.

DESAPPARECE UM DOS MAIORES VULTOS DO SACRO COLLEGIO

Morreu hontem o arcebispo de Napoles

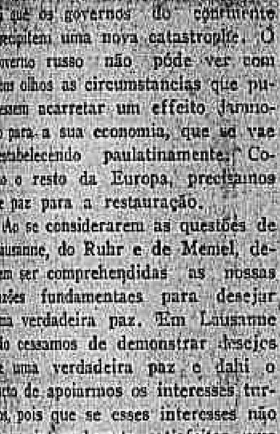

O cardeal Prisco

Londres, 5 — O correspondente da Central News em Roma communica que falleceu hoje o cardeal Giuseppe Prisco, arcebispo de Napoles.

N. da R. — Nasceu em Boscotrecase, diocese de Napoles, a 8 de setembro de 1836; foi professor de philosophia do Seminario e conego da Cathedral da sua archidiocese. Em 30 de novembro de 1896, foi creado por Leão XIII cardeal diacono, do throno de "S. Cesario in Palatio".

Em 24 de março de 1898 passa para a Ordem dos Presbyteros por força de sua eleição para arcebispo de Napoles, optando pelo titulo de "S. Sixto". Succedeu a monsenhor Sarnelli di Ciorani na archidiocese de Napoles que ainda hontem administrava. Era vigario do Papa no Santuario de Nossa Senhora de Pompéa.

A morte de um tio do imperador japonez

Tokio, 5 — Falleceu hoje, victimado por uma apoplexia, o principe Sadanaru Fushimi, tio do imperador.

As operações italianas na Tripolitania

Roma, 5 — Um communicado official diz que, em continuação das operações iniciadas sabbado perto de Homs, os italianos avançaram em tres direcções, occuparam Sidi-el-Chemri e Sidi-el-Uled, e levaram suas linhas cem kilometros para o sul de Tripoli, sendo mortos cincoenta naturaes e capturados muitos. As perdas dos naturaes em outros encontros foram consideraveis, tendo sido a luta violentissima, com a participação effectiva até de aeroplanos.

Do lado dos italianos houve apenas alguns feridos.

O DESFECHO INESPERADO DA CONFERENCIA DE LAUSANNE

OS TURCOS SE RECUSAM A ASSIGNAR O TRATADO DE PAZ

Ha, comtudo, esperanças de um accordo com os kemalistas

Lausanne, 5 — Falando sobre a situação da conferencia, o embaixador Child, representante officioso dos Estados Unidos, disse que ainda não perdeu de todo as esperanças de que possa ser ainda conseguido um accôrdo que evite o fracasso das negociações levadas a effeito nesta cidade.

Londres, 5 — Chegou hoje aqui Lord Curzon, procedente de Lausanne, indo immediatamente tomar parte na reunião do gabinete que se estava realizando para examinar a situação creada com os acontecimentos da conferencia de paz do Oriente Proximo.

Londres, 5 — A má impressão causada pelo fracasso da Conferencia de Lausanne, reflectiu-se sobre o cambio estrangeiro, provocando uma sensivel depreciação no cambio continental.

Paris, 5 — Escrevendo no "Echo de Paris", o escriptor "Pertinax" attribue o fracasso da Conferencia de Lausanne á attitude irresoluta dos alliados. "A diplomacia do sr. Bouillon — disse o articulista — emerge desse caso seriamente compromettida, pois até ao ultimo momento elle não comprehendeu o que se estava passando e telephonou hontem, á noite, dizendo que a assignatura do tratado pelos turcos era certa."

Lausanne, 5 — Os turcos annunciaram esta manhã que haviam interpellado as potencias sobre se ellas consideravam ou não terminadas officialmente as negociações de paz.

Moscou, 5 — As relações russo-turcas estão ameaçadas de rompimento, segundo diz o orgão semi-official "Pravda". Esse rompimento depende de um acto da parte dos turcos. Se o governo de Angorá se dispuzer a executar os communistas recentemente presos ali, então não será possivel evitar a quebra das relações amistosas entre os nacionalistas ottomanos e o governo do soviet.

Lausanne, 5 — Os srs. Child, representante officioso dos Estados Unidos, e Montagu, da Inglaterra, passaram toda a manhã estudando as clausulas sobre as capitulações juridicas e economicas do tratado de paz do Oriente Proximo, ás quaes os turcos offereceram objecções sérias, esperando encontrar uma fórmula que satisfaça aos turcos e aos alliados.

Paris, 5 — Noticias transmittidas ás 9 horas e 40 minutos de Lausanne informam que Ismet Pachá dissera ao sr. Bompard, que os turcos estavam dispostos agora a examinar o tratado dos alliados conforme fôra finalmente apresentado e com as concessões dos ultimos momentos, feitas domingo, sendo possivel que já agora não lhe recusem a sua assignatura.

Considera-se, pois, possivel, aqui, a reabertura das negociações.

Lausanne, 5 (Transmittido ás 4 horas e 40 minutos) — Affirma-se officialmente que a conferencia não se acha irremediavelmente fracassada, mas simplesmente suspensa.

Roma, 5 — Commentando os acontecimentos de Lausanne, os jornaes opinam que o fracasso teve como causa o desentendimento entre os alliados, delle tirando os turcos todo o partido, pois de outro modo teriam sido forçados a ceder deante da vontade da Europa.

Annuncia-se o noivado da princeza Yolanda

Roma, 5 — Foi hoje officialmente annunciado o noivado da princeza Yolanda, filha mais velha dos reis da Italia, com o capitão conde Calvi di Bergolo.

O herdeiro italiano pretende vir á America do Sul

Roma, 5 — Annuncia-se que o principe herdeiro Humberto, pretende fazer uma viagem á America do Sul, para visitar principalmente o Brazil e a Argentina.

OS ACONTECIMENTOS DO RIO GRANDE DO SUL

No sexto districto de Palmeira houve um encontro entre legalistas e revolucionarios, havendo mortos e feridos

Espera-se um ataque á Villa de Camaquan

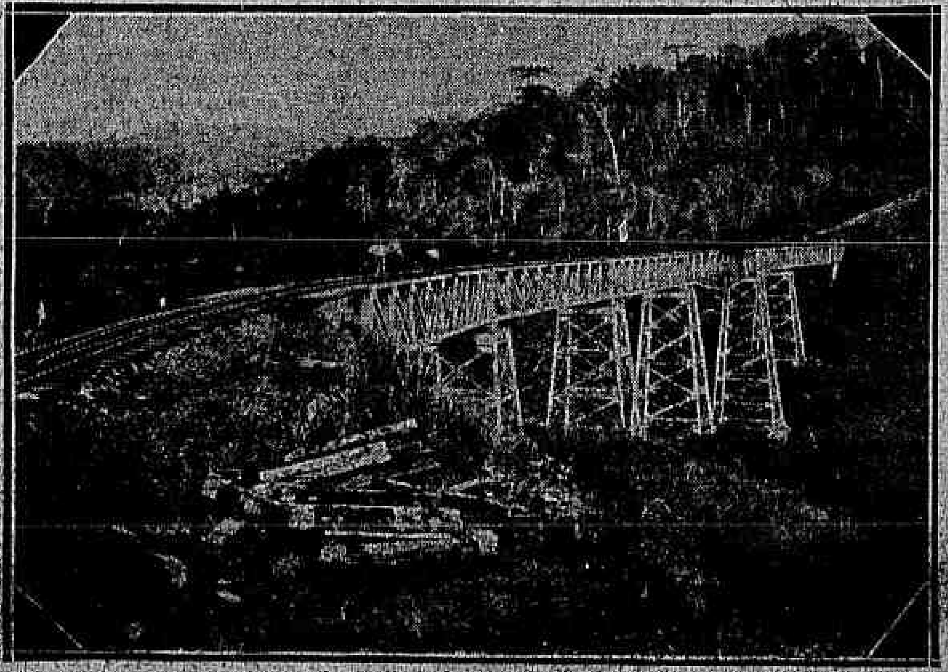

Um trecho da Viação Ferrea, na zona onde ha revolucionarios — O viaducto do kilometro 890, na linha que vae de Santa Maria a Marcellino Ramos

Porto Alegre, 3 (Retardado) — O "Correio do Povo" recebeu o seguinte telegramma de Palmeira:

"Telegramma agora chegado noticia que no sexto districto deste municipio, uma força commandada por Leonel Rocha, travou conflicto com a força que guarnece aquelle districto, havendo mortos e feridos. Faltam pormenores."

UM SANGRENTO COMBATE EM PALMEIRA

"*S. Paulo*, 5 — Chegam aqui noticias de que houve um sangrento combate em Palmeira entre as tropas do governo e os revolucionarios, tendo havido muitos mortos e feridos. Faltam outros pormenores."

AS FORÇAS REVOLUCIONARIAS INTACTAS

Uruguay, 5 (Recebido pelo sr. Assis Brasil) — As nossas forças estão intactas. O movimento continúa a generalizar-se — *Arthur Caetano da Silva.*

MOVIMENTO DE FORÇAS REVOLUCIONARIAS E LEGAES

Porto Alegre, 3 (Retardado) — Telegrapham de Dores de Camaquam que ha dias circulam boatos de perturbação da ordem e ataque a esta villa.

Hoje o delegado Corrêa Cunha recebeu telegramma do sub-intendente de Barra Ribeiro, avisando da passagem, em direcção a este municipio, de um grupo armado de trinta homens, com grande numero de cavallos.

As ultimas noticias conhecidas dizem que o grupo já estava engrossando e contava duzentos homens que se iam reunir á gente do coronel Zeca Netto, que está acampada em Galpões, em numero calculado de 600 e tantos homens.

O intendente e o delegado têm tomado varias providencias no sentido de reforçar a guarda municipal, composta agora de cem homens, cujas patrulhas estão de vigilancia permanente, guardando Passos.

As autoridades tem, repetidas vezes, pedido forças ao governo do Estado.

Hontem, desembarcou no povoado de Tapes uma força da Brigada Militar, que seguiu para Camaquam.

INCIDENTES POLICIAES EM PELOTAS

Porto Alegre, 4 (Retardado) — "O Correio do Povo" recebeu de Pelotas o seguinte despacho:

"Além do incidente occorrido com o deputado opposicionista Alves Valença, deu-se um facto identico com o conselheiro municipal Leopoldo de Souza Soares e o dr. Miguel de Souza Soares. A "Opinião Publica", tratando desse caso, refere-se ao augmento do policiamento e patrulhamento das ruas por policiaes a cavallo. Relatando o caso acima referido, diz: "Ainda hontem, á noite, quando vinham de sua residencia, no Parque, os distinctos cavalheiros Leopoldo e Miguel de Souza Soares em companhia de distincta senhora, tiveram ordem de parar, sendo o auto cercado por policiaes que, allegando ordem superior, tentaram revistal-os.

Repellidos, desistiram desse proposito."

Diz ainda a "Opinião Publica" que as autoridades necessitam fazer cessar essa situação.

O "Rebate" noticia que tem sido exercida grande vigilancia em torno da pessoa do deputado opposicionista Alves Valença, hospedado na residencia do dr. Urbano Garcia, vice-presidente do comité pró-Assis da cidade de Pelotas.

O intendente municipal recebeu em audiencia especial o deputado Alves Valença, acompanhado do vice-presidente do comité assisista. A palestra foi muito amistosa.

MAIS UM CORPO PROVISORIO DA BRIGADA

Porto Alegre, 4 (Retardado) — Foi creado um corpo provisorio da Brigada Militar, com séde em Guaporé. O novo corpo terá o effectivo de 270 homens, sendo dezenove officiaes e 251 praças.

O TRAFEGO FERROVIARIO E AS LINHAS TELEGRAPHICAS

Porto Alegre, 3 (Retardado) — "A Federação", no seu numero de hoje, diz que, com a chegada da força do general Firmino de Paula a Passo Fundo, no dia 31 do mez passado, ficou restabelecido o trafego da viação ferrea que havia sido interrompido entre Santa Barbara e Passo Fundo; o trafego, porém, fôra tambem interrompido entre Passo Fundo e Marcellino Ramos, em consequencia das depredações praticadas na linha pelos sediciosos que retiveram nesse trecho dois trens de lastro e um trem de passageiros, procedente de São Paulo, para os utilizarem como transporte dos fugitivos. Parte das suas forças se dissolveram na estação de Coxilha.

Afim de restabelecer o serviço ferroviario, no citado trecho, partiu hontem, ás 5 horas, para Passo Fundo em trem, o 1º regimento da Brigada Militar, com pessoal e material necessarios para executar as reparações que carecessem a estrada e linha telegraphica. Esse trem chegou hontem, á tarde, á estação de Bôa Vista e a Erechim, onde pernoitou; dali partiu hoje, pela manhã, chegando a Marcellino Ramos, ás 11,40.

As linhas ferreas e telegraphicas foram encontradas interrompidas em diversos pontos, sendo feitas as devidas reparações.

Ficou assim inteiramente restabelecido o trafego da viação ferrea até Marcellino Ramos, o que foi communicado officialmente ao general commandante da região militar do 7º districto, á fiscalização das estradas, á administração dos Correios, nesta capital e ás direcções das estradas do ferro S. Paulo-Rio Grande e Sorocabana."

UM POLICIAL MATA UM SOLDADO DO EXERCITO

Porto Alegre, 4 (Retardado) — "O Correio do Povo" publica o seguinte despacho de Uruguayana:

"Hontem, ás 8 horas da noite, na esquina das ruas Duque de Caxias e Tiradentes, Agostinho Barbosa foi aggredido por um individuo desconhecido, recebendo varias contusões produzidas a cacete. Hoje, proximo a Alfandega, Homero Ribeiro, sorteado do 5º regimento, e outra praça, encontraram com um policial. Após ligeira troca de palavras, este alvejou Homero, ferindo-o gravemente. Homero veiu a fallecer ás 9 horas da manhã. O aggressor chama-se Olyntho Pinto Cezimbra e foi preso. A victima era filho da viuva Florencia Ribeiro. Sobre os factos circulam os mais desencontrados commentarios, principalmente quanto ao espancamento de Agostinho Barbosa, conhecido partidario do sr. Assis Brasil.

O sr. Assis Brasil recebeu hontem o seguinte telegramma, transmittido para aqui, pelo telephone:

VARIAS NOTICIAS DA REGIÃO AGITADA

Porto Alegre, 4 (Retardado) — "O Correio do Povo" recebeu os seguintes despachos:

"Cruz Alta — O trem de passageiros procedente de Santa Maria recomeçou o trafego até Passo Fundo. Esse trem recebeu aqui muitas pessoas e familias refugiadas que regressaram a suas residencias em Não-me-Toque, Carasinho e S. Bento"; "Julio de Castilhos — Passaram hoje por aqui dois trens conduzindo o 7º regimento de infantaria, com destino a Passo Fundo. Em carro especial ligado ao ultimo trem, tambem passou por aqui o chefe de policia do Estado, sr. Euribiades Dutra Villa. Noticias de Passo Fundo dizem estar aquella cidade calma, tendo o general Firmino de Paula seguido com suas forças para Marcellino Ramos, afim de dispersar os revoltosos. Telegramma particular aqui recebido refere que os revolucionarios, hontem, ao meio-dia, tirotearam com as forças governistas de Palmeira, não tendo, porém, penetrado na villa. As forças opposicionistas sob o commando do coronel Leonel Rocha são calculadas em 500 homens. Aqui reina completa paz."

FORÇAS DO GOVERNO EM MARCELLINO RAMOS

Porto Alegre, 4 (Retardado) — Communicam de Cruz Alta ao "Correio do Povo":

"Acaba de chegar communicação do tenente-coronel Claudino Pereira, dizendo que uma força de 200 homens chegou á estação de Marcellino Ramos, não encontrando as forças opposicionistas. Faltam noticias de Palmeira, para onde o telegrapho continúa interrompido. O resto da região serrana está em paz. Informações de Palmeira dizem que chegaram ali varios automoveis conduzindo banhistas vindos de Irahya, os quaes foram revistados pelos revolucionarios, sob o commando de Domingos de tal e João Amaral. Noticias da mesma procedencia asseguram que num encontro havido hontem entre legalistas e sediciosos, em Guarita, foi morto Estanislão Arruda."

A PARTIDA DA FORÇA FEDERAL PARA A SERRA

Porto Alegre, 3 (Retardado) — De Santa Maria acaba de partir com destino á Serra o primeiro comboio levando o 2º batalhão do 7º regimento, sob o commando do capitão João Pio Pereira. No segundo comboio seguirão o 1º batalhão do 7º regimento, sob o commando do capitão Eliezer Abbott, a 5ª companhia de metralhadoras e um contingente do 8º de caçadores. A força seguiu commandada pelo major fiscal Primo de Paula Dias. O major Joaquim Vieira Ferreira apresentou-se hontem ao serviço, desistindo do resto da licença, em cujo gozo se achava, para assumir o commando do 7º regimento. O commando da região, entretanto, ordenou que elle terminasse aqui a pena que estava cumprindo, pelo que apresentou hoje seu pedido de reforma do serviço do Exercito."

A occupação do Ruhr

INTENSIFICA-SE A GRÉVE DOS FERROVIARIOS

Dusseldorf, 5 — Em consequencia de novas ordens recebidas de Berlim e enviadas para os ferroviarios da Rhenania e do Ruhr, foi intensificada a gréve contra os francezes, desfazendo-se, assim, todas as esperanças de um accôrdo. Herr Sarter, director das minas do Estado e director dos estabelecimentos do sr. Stinnes, foi expulso pelos francezes.

Paris, 5 — Os mineiros do valle do Sarre declararam-se em gréve esta manhã, sendo o governo informado de que a attitude dos grevistas era consequente á recusa ao pedido que haviam feito de augmento dos salarios, que elles desejavam fossem duplicados. Agora, os mineiros desejam um salario de accôrdo com a elevação do custo da vida e que lhes dê uma situação correspondente á que tinham anteriormente á guerra.

Dusseldorf, 5 — Affirma-se que a viagem do chanceller Cuno ao Ruhr, domingo, equivale a um signal para a redobrada resistencia dos funccionarios e ferroviarios allemães.

Um attentado visando o sr. Stambuliski

Sofia, 5 — Hontem, domingo, quando o chefe do governo, sr. Stambuliski, em companhia de tres ministros, assistia a um espectaculo, foi atirada uma bomba contra o seu camarote. O petardo não feriu pessoa alguma e o autor do attentado conseguiu fugir.

O RAID AEREO NOVA YORK-RIO

Hinton e Martins já chegaram á capital espiritosantense hontem e deverão estar no Rio no proximo dia 8

O brilhante feito de Hinton e Martins está em vesperas de ser coroado de exito. O que significa esse raid de aviação todos os leitores do *Correio da Manhã* o sabem muito bem. Raramente, os homens terão dado tão exhuberantes provas de energia, de destemor e de coragem, quanto esses dois aviadores, o americano e o brasileiro, na execução dessa extraordinaria prova aerea. Mais tarde, esse gesto ha de ficar gravado em ouro nas paginas da historia do continente americano, não somente porque representa um verdadeiro documento da energia das raças que povoam esta parte do planeta, mas tambem porque a proesa de Hinton e Martins, em ultima analyse, significa um profundo vinculo a mais, na tradicional amizade que liga as duas nacionalidades.

O feito de Hinton e Martins está sendo feito em condições muito particulares. Como se sabe, os dois illustres pilotos levantaram o vôo em Nova York, em agosto do anno passado, no avião "Sampaio Corrêa". Vinha sendo realizada bonançosamente a viagem, quando, no mar das Antilhas, um desastre inesperado veiu interromper o bello vôo. Estragado o apparelho, os dois aviadores foram recolhidos a Cuba. Dessa ilha, transportaram-se para os Estados Unidos, novamente, impossibilitados de continuar a prova, mas não vencidos. O governo e capitalistas americanos, reconhecendo a energia dos dois aeronautas, não deixaram que a sua prova ficasse incompleta: forneceram aos pilotos um novo avião, no qual pudessem elles realizar o heroico raid. Foi nesse outro apparelho, o "Sampaio Corrêa II", que Hinton e Martins emprehenderam a nova tentativa, partindo do mesmo ponto de onde haviam anteriormente saido.

Como da primeira vez, os dois aviadores trazem no seu apparelho sete pessoas comsigo.

E a segunda viagem no "Sampaio Corrêa II" começou a ser feita debaixo dos mesmos perigos, das mesmas ameaças que a primeira. Entre mil e um arriscados lances, Hinton e Martins, depois de semanas e semanas de lutas titanicas, venceram. E, desde que penetraram em territorio nacional, as provas de affecto, de admiração, de apreço do povo brasileiro, se fizeram sentir, ardentes e fortes. Desde Belém até Victoria, com effeito, o Brasil tem reconhecido, entre manifestações de commovido enthusiasmo, a bella e nobre bravura desses dois conquistadores do espaço. Agora, que Hinton e Martins, depois de inclementes lutas se approximam desta capital, já tendo attingido a capital do Espirito Santo; é natural que nos sintamos cheios de ardor, no saudar esses dois destemidos heroes da aviação dos nossos dias.

Os brilhantes aviadores deverão chegar á Guanabara, definitivamente, no dia 8, ás 11 horas da manhã. Os corajosos pilotos aqui receberão os testemunhos da mais exaltada admiração do nosso povo. E' que os brasileiros vêem, nos dois illustres officiaes, não sómente os que se dedicam a um sport, ao mais bello e mais perigoso dos sports, mas sim dois emissarios da amizade, da fraternidade continental.

A CHEGADA

A chegada do "Sampaio Corrêa II" está definitivamente marcada para ás 11 horas de depois de amanhã, dia 8 do corrente.

NA COMMISSÃO DE RECEPÇÃO

Esteve reunida hontem, mais uma vez, a commissão de recepção dos gloriosos aviadores, a qual tomou varias deliberações sobre o programma das homenagens a Pinto Martins e Walter Hinton, como, por exemplo, a de reiterar ao commercio desta praça o pedido de fechamento de suas casas commerciaes no proximo dia 8, quinta-feira, de 8 ás 2 horas da tarde.

A União dos Empregados no Commercio offerecerá aos chauffeurs cujos automoveis estiverem no recinto da Exposição, gratuitamente bandeiras para serem collocadas nos seus vehiculos. A commissão pede aos demais chauffeurs que embandeirem seus carros.

Na "marche-aux-flambeaux" formarão 200 praças do Exercito, da 1ª região militar, levando flammulas e lanternas artisticas.

O Orpheon Club Portuguez tomará, egualmente, parte na "marche-aux-flambeaux", com a sua apreciada "Tuna".

O sr. Guilherme Estellita, participou á commissão que o dr. João de Albuquerque Maranhão, inteiramente solidario com as homenagens que o commercio e a industria vão prestar aos bravos pilotos, põe-se ao inteiro dispôr da mesma commissão, para collaborar na realização dos festejos projectados.

A commissão recebeu de Santos Dumont o seguinte telegramma, em resposta ao que lhe enviára, convidando-o a presidir os festejos em honra dos destemidos pilotos:

"Agradeço e acceito delicada distincção. Estarei ahi quinta-feira, chegada bravos aviadores. — *Santos Dumont.*"

O PROGRAMMA DEFINITIVO DAS HOMENAGENS

Ficou assim organizado o programma definitivo das homenagens:

1º dia — Hospedagem pelo Aero-Club Brasileiro. Recepção no Pavilhão de Caça e Pesca, da Exposição. Prestito de associações e clubs que queiram adherir. "Marche-aux-flambeaux", organizada pela União dos Empregados no Commercio e Associação dos Empregados no Commercio do Rio de Janeiro com o concurso das sociedades operarias que quizerem adherir, dos alumnos das escolas superiores e clubs sportivos.

2º dia — Almoço offerecido pelo Aero-Club.

3º dia — Chá-dansante á fantasia, no Club dos Diarios, offerecido pelo commercio e industria, por intermedio da Associação Commercial.

4º dia — Recepção em sessão conjunta e solenne da Associação Commercial, Associação dos Empregados no Commercio e União dos Empregados no Commercio, para offerta de um mimo aos aviadores. Essa sessão se realizará no salão nobre da Associação Commercial.

5º dia — Passeio maritimo offerecido pelo presidente do Aero-Club Brasileiro.

No dia 10, ás 12 horas — Lunch offerecido pela colonia americana.

UMA CONFERENCIA COM O PREFEITO

O sr. Sampaio Corrêa, esteve hontem, á tarde, no gabinete do prefeito, a quem communicou a chegada dos intrepidos aviadores á cidade de Victoria, combinando tambem a recepção que lhes será feita nesta capital.

Nessa entrevista ficou assentado que o sr. Alaor Prata receberia os arrojados tripulantes do "Sampaio Corrêa", no recinto da Exposição.

A ADHESÃO DA CAMARA PORTUGUEZA DE COMMERCIO

A Camara Portugueza de Commercio enviou á commissão de recepção aos aviadores o officio que abaixo transcrevemos:

"*Rio de Janeiro, 5 de fevereiro de 1923.* — Exmos. srs. — A Camara Portugueza de Commercio e Industria do Rio de Janeiro congratula-se com vv. exs. pelo glorioso e arrojado raid que os illustres aviadores Hinton e Martins estão realizando com tanta galhardia, entre as duas Americas.

E' grande o nosso regosijo em podermos apresentar a vv. exs. os protestos de nossa solidariedade na admiração perante a notavel façanha, em que se alliam a audacia e a tenacidade, levadas aos ultimos limites da resistencia humana.

Muitos e muitos têm sido os contratempos e perigos dessa longa viagem aerea, mas sempre vencidos com brilho e desprendimento, que a collocam a par das maiores e mais portentosas emprezas dessa natureza, até hoje realizadas.

Assim, temos a honra de communicar a vv. exs. que no dia da chegada dos illustres aviadores ao Rio, esta Camara far-se-á representar na ceremonia de recepção por uma commissão desta directoria.

Aproveitamos a opportunidade para testemunhar a vv. exs. todo o nosso alto apreço e distincta consideração. Aos exmos. srs. membros da commissão de recepção aos aviadores Hinton e Martins. — Associação Commercial. — *José Rainho da Silva Carneiro*, presidente — *A. J. Gomes Barbosa*, 1º secretario."

UMA SAUDAÇÃO DOS EMPREGADOS NO COMMERCIO

Aos aviadores a Associação dos Empregados no Commercio transmittiu o seguinte despacho telegraphico:

"Em nome dos seus vinte e um mil associados, a Associação dos Empregados no Commercio do Rio de Janeiro, pelo seu conselho administrativo, antecipa seus votos augurosos de bôas vindas aos destemerosos "recordmen" da navegação aerea no novo mundo, cuja ousada proeza será mais um forte elo na cadeia de amizade internacional entre a nossa e a grande nação norte-americana. — *Ernesto Coelho Lousada*, 1º secretario."

(Continúa na 3ª pagina)

SALUTARIS
A RAINHA DAS AGUAS DE MESA

CORREIO DA MANHÃ
TELEPHONES:
Director, 1358 C. Redacção 5698 C. Administração, 37 C.
Endereço telegraphico "Correomanhã".

NOTAS ECONOMICAS

(A crise da borracha — O dr. Pereira Barretto)

Por um banqueiro já foi affirmado — o Brasil todas as previsões economicas e financeiras falham. Sem sentido pejorativo para nós, não se podem fazer previsões. E não se podem fazer porque, as mais das vezes, acontece, justamente, o contrario daquillo que pensamos. [illegible]

[illegible]

A morte do dr. Pereira Barretto repercutiu tristemente, entre toda classe rural do paiz. [illegible]

[illegible]

MARIO GUEDES

Topicos & Noticias

O tempo

BOLETIM DA DIRECTORIA DE METEOROLOGIA

[illegible]

Correio

[illegible]

Nesta mesma pagina publicamos uma resposta do ministro Hermenegildo de Barros aos ataques que lhe têm sido feitos. [illegible]

[illegible] com o ministro Hermenegildo de Barros, e de certo o publico pensa como nós. Ha pobres desgraçados que, á força de algum dinheiro, procuram ganhar a vida explorando despeitos e odios alheios e fazendo as mais reles adulações. [illegible] Para que satisfazer a esse desejo?...

O presidente da Republica recebeu telegramma do coronel Pereira de Oliveira, vice-governador do Espirito Santo, communicando ter assumido o cargo de governador daquelle departamento da União [illegible] governador effectivo.

Telegrammas da Argentina informam-nos da organização de uma embaixada que irá representar a Republica do Prata na proxima Conferencia de Santiago. [illegible]

[illegible]

Com o presidente da Republica conferenciaram hontem, no palacio do Cattete, os titulares da Agricultura, da Viação, o chefe de policia e o director do Lloyd.

As consignações feitas pelo funccionalismo a favor da agiotagem montam, este mez, a seiscentos contos de réis. [illegible]

No entanto, a lei que cerca a exploração de todas as garantias e facilidades impede coisas como esta: que um funccionario seja procurador de algum amigo, para receber os vencimentos delle. O que permitte, acoroçôa e consagra é que o Thesouro se transforme numa feira livre, com o assalto ás escancaras e os empregados da repartição ao serviço da usura.

Factos deste paiz...

O ministro da Fazenda concedeu a necessaria permissão a Francisco Misino, commerciante em Guarapuava, no Paraná, para abrir uma casa bancaria ali.

As noticias vindas do Ceará sobre a recrudescencia, ali, da febre amarella, são as mais alarmantes. Ninguem iria esperar, de certo, que o sr. Justiniano Serpa cuidasse desse assumpto. O presidente do Estado trata, por emquanto, de abiscoitar a sua senatoria e de dar substituto ao senador que findar o mandato daqui a cinco annos, quando o seu successor esteja tambem ás portas da rua. Mas ha em Fortaleza uma commissão medica federal que, lamentavelmente, cruza os braços, e deante do novo flagello, succedaneo das seccas em férias, se limitava a receber os vencimentos no principio de cada mez. Ha quatro dias é que houve para ella agir.

Cremos não foi para esses resultados que se reformou tão sumptuosamente a Saude Publica e se firmou á gloria pacifica de um renome até então incontestado o sr. Carlos Chagas, destinado pela fama a continuar o programma de Oswaldo Cruz, grande mestre de máos discipulos. Ao que se affirma, os americanos e inglezes, chegados ao Ceará para aproveitar os beneficios de ouro do panamá das seccas, estão sendo accommettidos e fulminados pela calamidade, ás duzias.

O ministro da Fazenda confirmou a decisão da delegacia regional dos Bancos, na Bahia, que declarou sujeita á fiscalização regulamentar o Banco Economico da Bahia.

Já era tempo de reconhecer que a Exposição falhou. A frequencia ao certamen, de exigua que é, fórma o mais berrante dos contrastes com o immenso numero de refractarios da população.

Falhou, porque tudo, nella, denuncia o absurdo dos arranjos extorsivos, dos monopolios impudentes. Só penetra ali quem se dispõe a pagar desde o copo de agua que bebe até a cadeira em que se senta. Ora, uma situação dessa ordem não póde estimular a curiosidade, nem o enthusiasmo de um povo de proletarios como o nosso.

Entretanto, insiste-se em manter aquelle apparato dispendioso de luzes. Para divertir a população? Não. A unica diversão que se offerece a peso de ouro já deu em assassinato.

No que diz respeito aos mostruarios das nossas riquezas e productos, o certamen é positivamente de uma precariedade absoluta.

Não vale a pena continuar uma empresa que nasceu tão malfadada, sob o signo da negociata.

O director da Receita Publica transmittiu ao 3º procurador da Republica, para cobrança executiva, varias certidões de divida dos exercicios de 1918, 1919 e 1920.

A demora do Ministerio da Guerra em responder ao officio de 30 de janeiro ultimo, do juiz da 1ª Vara Federal, em que este solicita informações que o habilitem a proceder á qualificação dos militares denunciados pelos successos de julho, está retardando a marcha do processo tão volumoso quanto malfadado.

São para mais de setecentos os que estão arrolados na promoção do procurador. A sala das audiencias do juiz não chega, com o seu mobiliario, para conter cem pessoas, menos que todas não se disponham a ficar ali como sardinhas em lata. Imaginem, agora, quando se iniciar o summario de culpa, que, além da presença de todos os accusados, exige mais a dos advogados, testemunhas, jornalistas e curiosos, que não falham nunca nessas occasiões!...

E isto durante varias tardes seguidas, talvez noites tambem, sob a temperatura escaldante do verão que se atravessa.

O caso já está alarmando todos quantos se acham empenhados no desfecho da questão.

Na Primeira Pagadoria do Thesouro Nacional serão pagas hoje as seguintes folhas do quinto dia util: Povoamento do Sólo, Serviço de Informações, Repartição de Aguas (1ª parte), Serviço do Fomento Agricola, Assistencia a Alienados e Colonias, Faculdade de Medicina, Serviço de Sementeira, Museu Historico, Serviço Geologico e Mineralogico, Protecção aos Indios, Directoria Geral de Estatistica, [illegible] (2ª parte) e Directoria de Industria Pastoril.

Entre os projectos grandiosos do prefeito do governo passado foi incluido o de um monumental jardim zoologico, nos moldes dos mais celebres do mundo, tendo o orgão official da municipalidade chegado a publicar editaes chamando concorrentes [illegible]. Esses editaes, com a saida do sr. Carlos Sampaio, desappareceram das columnas do jornal official, [illegible]

[illegible] ciosamente pela Sorocabana. Esse felino está naquella cidade porque a Central do Brasil quer cobrar pela sua conducção até aqui a bagatella de duzentos e cincoenta mil réis!

Ahi está como nós cuidamos daquillo que constitue motivo de orgulho para os centros adeantados de todo o mundo, cujos administradores vêem nos jardins zoologicos um pouco mais que uma simples exposição de bichos.

Mas aqui, emquanto uma estrada do governo cobra uma fortuna pelo transporte de uma onça, os deputados, muitas vezes mais perigosos que as sussuaranas, viajam de graça...

O ministro da Fazenda concedeu isenção de direitos para 25.000.000 de kilogrammas de carvão de pedra importado pelo Lloyd Nacional e destinados ao consumo de seus vapores, durante o corrente anno.

Annuncia-se o proximo noivado de Yolanda, filha mais velha do rei da Italia, com o conde Bergolo, capitão de cavallaria. Não deixa de merecer um commentario essa noticia, reflexo de um phenomeno muito curioso, que se vem observando, ultimamente, nas côrtes européas: a ligação de principes e princezas de sangue real a nobres de estirpe inferior. Hontem, era o caso da princeza Mary, filha de Jorge V, a qual casou com o millionario visconde de Lascelles. Veiu, depois, o boato do casamento do principe de Galles com uma senhora da aristocracia londrina. E, agora, é Yolanda que prefere á corôa de Leopoldo, herdeiro da Belgica, com quem se dizia que ia contrair matrimonio, o titulo pomposo, mas burguez, de capitão de cavallaria, do conde Calvi Bergolo.

Não é isso um evidente symptoma de que as casas reaes se democratizam, abrindo mão dos seus velhos, absurdos e até mesmo odiosos preconceitos?

O director da Receita do Thesouro Nacional communicou aos chefes das repartições do Ministerio da Fazenda que o ministro fez publicar no *Diario Official* as instrucções para cobrança do imposto de consumo sobre queijos ou requeijões e sobre tintas e vernizes de que trata a lei n. 4.625, de 31 de dezembro do anno.

O resumo dessas instrucções já foi por nós, ha dias, publicado.

Uma visita de uma senhora a uma redacção de jornal significa sempre alguma coisa de grave e de importante. Entrou hontem á tarde na redacção do *Correio* uma senhora distincta, com uma rara finura de maneiras. E, dirigindo-se ao nosso companheiro de serviço áquella hora:

— Com quem devo falar, para uma reclamação?

Dadas as informações precisas, essa senhora começou a narrar um episodio estranho e quasi tragico. Esse episodio é nem mais nem menos o seguinte:

Residindo á rua Carvalho Monteiro, ella não tem muito quem lhe faça companhia em casa, e sua vida é reclusa e solitaria. Ante-hontem, como sempre, se recolhera cerca das 10 horas da noite. Era alta madrugada, 4 horas, talvez, quando despertou, ouvindo rumor em casa. Erguendo-se do leito, espavorida, fez luz no quarto e abriu as portas que communicam com os departamentos internos do predio. E foi somente então que um grupo de ladrões, que se achava em operação em sua casa, resolveu abandonar o campo em que agia. Concluindo essa historia, a dama nos diria o seguinte:

— O mais interessante é que os gatunos não levaram senão um vasto, enorme tapete que eu tinha em meu salão. Os outros moveis da casa, elles os desarrumaram, de tal sorte que tudo quanto se achava na sala de visitas eu fui encontrar na sala de jantar e tudo quanto se encontrava na sala de jantar eu fui descobrir na sala de visitas. Isso parece provar que os ladrões não pretendiam propriamente roubar, mas apenas divertir-se...

Eis ahi uma historia estranha e que não deixa de ser pittoresca. Nessa época em que a vigilancia policial está sendo tão deficiente, tão rara, nós temos um humilde pedido que fazer a esses ladrões: que sejam um pouco mais gentis, não desarrumem tanto as coisas das casas que amavelmente visitam. E' tão difficil fazer o arranjo dos moveis num salão elegante!...

A Recebedoria do Districto Federal arrecadou hontem a quantia de 479:298$446, e desde o principio do mez a de 2.185:740$258.

Em egual periodo do anno passado a renda arrecadada importou em 1.469:135$506.

PRIMEIRA INFRACÇÃO

A circumstancia sympathica de attender ás necessidades immediatas do funccionalismo fez com que passasse despercebido o triste symptoma do pagamento da tabella Lyra sem o registro do credito correspondente pelo Tribunal de Contas. Pois esse caso assignala como o Codigo de Contabilidade se estreou mal.

Apezar de sanccionado a 6 de janeiro o orçamento onde se contém a autorização para a abertura daquelle credito, só no dia 30 o governo o abriu. De 6 a 30, os departamentos dos diversos ministerios incumbidos de calcular a importancia necessaria ás gratificações dos funccionarios de cada um delles, dentro do exercicio, não se dignaram de realizar a tarefa facil e simples, que interessava ao seu pessoal directamente. Submettido o acto ao Tribunal, este discutiu-o a 31, mas como o mallogrado Codigo exigisse a descriminação de verbas, negou o registro, declarando, entretanto, que o pagamento podia ser feito, uma vez que se preencheria a lacuna em tempo opportuno.

Vê-se bem que a curiosa hermeneutica, com a qual se blasonou o respeito da lei, disfarçando a arbitrariedade que a desrespeitou logo em seguida, culmina numa serie de omissões indesculpaveis. Começa por isto: os proprios interessados em que as gratificações fossem recebidas com os vencimentos de janeiro, deram ao calculo das verbas a mesma importancia geralmente emprestada aos papeis do expediente commum. Sem esses elementos, o governo, por sua vez, abriu de oitiva o credito. No remate, o Tribunal consagrou os descasos anteriores, através da curiosa porta de saida que, de agora em deante, permittirá todos os abusos possiveis.

Longe de nós a intenção de negar a angustia que exigia a pontualidade do pagamento ao funccionalismo. Mas por que o funccionalismo não activou, de sua parte, a solução do seu interesse? Se a responsabilidade da omissão não recae sobre a classe, por que o governo não abriu o credito conforme as exigencias da lei? Se a lei não permitte o registro do credito sem a descriminação referida, por que o Tribunal lavrou tão hypocrita e inutilmente a defesa do dispositivo, cujo sacrificio permittiu na mesma decisão? A bôa logica inspira-nos estes argumentos ao bico da penna e parece-nos que as arguições feitas não se expõem a contradita.

Por certo, providencias posteriores irão concertar a falta incriminada. Com os vagares de sempre, um dia se hão de cumprir as exigencias legaes até agora postas de lado. Do facto, porém, resalta o symptoma precursor da fallencia do Codigo. Conhecemos de sobra o nosso paiz, os seus homens, os seus sestros de proseguir nos máos precedentes. A questão é que appareça a primeira mossa, ainda nas coisas de mais reconhecida necessidade; tudo depois se guiará não pelos principios nobres ou pelos pensamentos elevados que estabeleceram o correctivo dos prejuizos fixados para o remedio, mas pela claudicação que quebra a unidade do reclamado programma reconstructor.

O Codigo de Contabilidade vinha recompôr a ordem nos serviços publicos, nas finanças publicas, nos desmandos da nossa vida burocratica e administrativa. Vinha espancar as trévas em que se armam os escandalos, se tramam e se praticam os assaltos ao Thesouro. Vinha obrigar ao apreço meticuloso da lei, facilitar o exame dos actos officiaes, tornando effectivo o julgamento das prevaricações e definindo as responsabilidades.

, uma serie infinita de abusos evidenciou, melhor que em qualquer época, a necessidade de um contrôle indeclinavel, de regras intangiveis pelas quaes a luz devassasse as menores subtilezas da gestão governamental, com a censura pratica da lei á acção de cada um dos seus executores.

Dá-se o primeiro rasgão; por emquanto, não ha damno maior. Mas o precedente ficou. Queira Deus que não vejamos em breve, estimulados pela complascencia do Tribunal de Contas, outros e outros, revivendo o cáos que a nossa ingenuidade suppunha banido da organização dos serviços federaes durante algum tempo, ao menos, o tempo de convalescermos

De hypothese em hypothese, a historia vinha sendo contada, cada qual imaginando-a ao sabor de sua fantasia. E, afinal, esboroaram-se os sonhos lindamente acalentados.

O caso é simples e póde ser resumido em poucas palavras. A Rêde Sul Mineira annunciou, ha muito tempo, a reforma no quadro do seu funccionalismo, promettendo tomar iniciativas que a todos contentassem. Nesta época de vida difficilima, com os preços dos mais indispensaveis artigos de primeira necessidade cotados como se fossem objectos de luxo, está claro que a massa geral desses empregados ferro-viarios, sacrificada a uma empresa que nunca se recommendou como bôa patrôa, teve uma vaga esperança de que as coisas iam de qualquer sorte melhorar para ella. E confiou, roida de anciedade.

Agora, porém, depois de tanta canseira, surge a reforma, que é considerada uma verdadeira decepção. Os augmentos promettidos vieram para os pequenos funccionarios numa média de dez a quinze mil réis, o que é, positivamente, irrisorio, e nem sequer chegam para disfarçar a penuria em que andam os pobres homens, na maioria carregados de familia, e muitos encanecidos nos serviços da estrada.

Mais censuravel ainda se torna o procedimento da Rêde, quando, segundo as noticias divulgadas, os empregados da categoria foram beneficiados com accrescimos de vulto, justificando assim a velha verdade philosophica de que os que menos ganham são os que mais trabalham.

Escovas para dentes, cabellos, roupas, etc., sortimento completo na PERFUMARIA A' GARRAFA GRANDE — Rua Uruguayana, 66.

Um mestre do penumbrismo...

O penumbrismo, a escola poetica que a nova geração brasileira tão brilhantemente acaba de crear, tem feito um grande successo nos ultimos tempos. Raros são os novels intellectuaes patricios que, estreando-se nas letras queridas ás musas, não fazem os seus versos conforme os preceitos consagrados pela escola. E é um verdadeiro encanto para as pessoas que os lêem acompanhar o vôo subtil dos gafanhotos dansantes que elles evocam, ou então observar, em discretas meias-luzes, os quietos sorrisos dos macacos dos jardins publicos...

Mas não é somente no Brasil que essa estranha escola de poesia prolifica. E muito da excelsa honra de havermos descoberto a transcendente escola de poesia tem que passar de nossa literatura para as outras literaturas. Temos em mãos, por exemplo, um poema hespanhol, saido no *A B C*, de Madrid, que é uma verdadeira obra-prima no genero, capaz de causar despeito a todos os jovens poetas que escrevem lindos livros decadentes. Eis um trecho desse raro poema. Damol-o mesmo em hespanhol, para que os versos não percam o delicioso sabor que têm:

"Una perl
y
una flor
YY YY
YYY YY YY
Como paloma hacia una nube
lejana..."

Esses YY significam os rumores das azas das pombas que vôam, e o Y que se observa a mais no quinto verso (!) é um gato, faminto e ronhento, que as fita, querendo devoral-as! As pessoas iniciadas saberão muito bem da significação de tudo isto. Fazemos estes esclarecimentos para os ignorantes da arte nova.

Eis ahi uma lição, bem amarga, sem duvida, para os moços esthetas brasileiros, que, escrevendo em estylo penumbrista, julgam ter creado alguma coisa de infinitamente novo e infinitamente original, na terra...

SERINGAS para injecções, 2 cc. Reclame. Rs.: 3$500. Grande sortimento de agulhas de platina, garantidas. CASA HERMANNY — Gonç. Dias, 54. (6728)

São conhecidissimas as distracções dos homens celebres, especialmente no dominio das sciencias. Relembremos, comtudo, algumas: Newton fazia ferver o relogio, em logar do ovo que queria cozinhar; Ampère tomava as traseiras de um *fiacre* (carro de praça) pelo quadro negro e proseguia os seus calculos, apagando-os com o *foulard* de sêda quando estavam errados.

Mas, de todos, o mais distraido talvez foi o grande Pasteur, cujo centenario acaba de ser celebrado com grandes manifestações no mundo inteiro.

Passava-se a scena em Strasburgo, em 1849, no dia marcado para o casamento do illustre sabio.

Logo ao romper da aurora, Pasteur dirigiu-se para o seu laboratorio; e, preoccupado em arrancar o segredo dos infinitamente pequenos, esqueceu-se completamente da noiva, dos parentes e dos convidados para a cerimonia do "conjugo vobis"...

Foi preciso que o fossem buscar, relembrando o acto solenne que o esperava.

Coisa mais extraordinaria ainda — a noiva não lhe quiz mal por isso e perdoou a rival... a sciencia!

NAVALHAS suecas, 3 Corôas C. V. Heljestrand, legitimas. — CASA HERMANNY. — Gonç. Dias, 54. (6728)

O ministro da Fazenda, de accordo com o parecer do director da Receita Publica, negou provimento ao recurso da The Texas Company, do acto da Alfandega desta capital sujeitando-a ao pagamento de direitos de importação os envoltorios que a mesma pretende não terem valor commercial.

Ainda a proposito do problema das frutas, e muito a proposito, visto achar-se em fóco uma exposição, disseram-nos que é doloroso assistir-se, em S. Diogo, á abertura de um vagão de bananas procedentes de Itacurussá. Aquelle compartimento, hermeticamente fechado, inadequado a esse genero de transporte, é uma fornalha. As frutas escaldam.

Os vagões que trazem as bananas não chegam ao Rio no mesmo dia, ficando em Santa Cruz e Deodoro. No dia seguinte á tarde entra o comboio em S. Diogo e as bananas só são descarregadas no fim do terceiro dia. Grande parte das frutas apodrece nessas estufas ambulantes.

Tal é o systema adoptado para o transporte das saborosas bananas para o nosso mercado. Facilmente se poderá calcular em que estado chegarão ao estrangeiro essas e outras frutas nacionaes, mais delicadas e menos resistentes.

FARDAS
e enxovaes, para todos os collegios, fazem-se
n'A TORRE EIFFEL
Ouvidor, 97-99.
(7755)

Na thesouraria do Papel Moeda da Caixa de Amortização foram trocadas hontem 15.364 notas do Thesouro, dilaceradas e substituidas, na importancia de 142:555$000, sendo 53:000$000 por moedas de cobre e aluminio.

Durante a semana finda a mesma thesouraria trocou 89.877 notas, na importancia de 1.107:845$, sendo 90:000$000 por moedas de cobre e aluminio.

Bellos Policiaes Belgas
Vendem-se exemplares preciosos. — Preços de occasião, 9, rua Rodrigo Silva, quasi esquina de Assembléa. (O 9932)

ULTIMA HORA

O ASSASSINO DE OLGA BRINET

O assassino de Olga Brinet foi condemnado a 25 1|2 annos de prisão.

Contra feridas antigas ou recentes, deve-se usar a SANTONINA. Deposito geral, rua Uruguayana, 66.

Pela Correctoria da Caixa de Amortização foram lavrados hontem 43 termos de transferencias de apolices da divida publica, uniformizadas e diversas emissões, correspondentes a 610 transferidas por venda e cinco por transmissão causa-mortis.

As do primeiro typo tiveram a cotação de 800$000 e as do segundo a de 778$000.

A unica allusão sem resposta até hoje

Tenho dito e repetido que nunca deixei sem resposta qualquer allusão a factos da minha vida publica ou particular.

De mim, aliás, nunca se disse coisa que me obrigasse ao silencio. A vida publica tem atravessado os 35 annos de existencia sem macula e mesmo sem imputação. Da vida particular apenas se tem dito, isto mesmo sem verdade, que ha trinta e tantos annos passados fui um *frascario* (conforme a expressão empregada), sempre inclinado a mulheres, tendo mesmo seduzido uma dellas, conforme denunciára pela tribuna da assembléa de Ouro Preto o então deputado provincial e hoje ministro de uma pasta no governo inaugurado a 15 de novembro. A esse facto, ainda agora se faz allusão.

A calumnia, mesmo naquelle tempo, foi completamente pulverizada, com o chamamento a juizo do periodico de um actual senador mineiro, como se vê á pag. 345 do "Tribunal Especial", onde se encontra tudo quanto se ha escripto contra mim.

Surge agora um facto novo, que até hoje não teve resposta, porque é a primeira vez que o dão á publicidade.

Diz-se que na sepultura de uma senhora, que foi minha primeira mulher, não se encontra o meu nome, mas sómente esta inscripção: "Saudades de seu pae".

A aggressão de politicos mineiros, porque são elles que me aggridem, conseguiu o objectivo visado de ferir fundamente a minha sensibilidade, não porque não possa discutir o facto, mas porque me é doloroso e repugnante essa discussão.

Não me furtarei a ella, entretanto, se m'o permittir a censura do estado de sitio.

Ha dias o ministro da Justiça e Negocios Interiores mandou esta nota á imprensa: "O sr. ministro da Justiça e Negocios Interiores mandou chamar a attenção e reiterar formalmente as instrucções referentes á censura, deante de publicações que continham aggravos e commentarios tendenciosos á pessoa de ministros e decisões do Supremo Tribunal Federal. Taes publicações, embora assignadas por seus autores, não devem ser toleradas pelos encarregados da censura consoante ordens formaes do sr. ministro da Justiça."

Apezar dessas ordens formaes, continuaram as aggressões, das quaes sou agora o alvo exclusivo.

[illegible]

Como quer que seja, está patentemente esclarecido que não ha censura contra publicações, não sómente tendenciosas, mas francamente diffamatorias, desde que se refiram á minha pessoa.

Não reclamo contra a excepção. Desejo apenas a reciprocidade de direitos e que o ministro da Justiça torne publica a expedição de sua nota aos censores, no sentido de ser permittida a publicação do que eu escrever, uma vez que assuma, como assumirei a responsabilidade pelos abusos que haja de commetter no exercicio desse direito.

Hermenegildo de Barros.

TESOURAS VITRY, legitimas, para todos os fins e ALICATES para unhas e pelles — CASA HERMANNY — Gonç. Dias, 54. (6728)

Por portaria de hontem, do ministro da Viação, foi nomeado amanuense da Repartição de Aguas e Obras Publicas o auxiliar de escripta Aurelio Fernandes Pinheiro.

"A Flor de Liz"
E' a casa de flores naturaes que vende pelos menores preços. Faz lindos bouquets para noivas; bellos modelos americanos. Perfeita escolha de flores. Preciosas corbeilles sob encommenda. Esta casa bateu o record em ornamentações de grande luxo. Medalha de ouro. Cães de luxo — 9, rua Rodrigo Silva. Quasi esq. Assembléa. (O 9265)

Em resposta ao aviso do Ministerio da Agricultura solicitando que o adeantamento de 12:000$000 ao 2º official da Directoria do Serviço de Industria Pastoril, Costa Filho, seja elevado a 17:000$000, o ministro da Fazenda declarou que o seu Ministerio deixa de attender áquella solicitação, visto, já haver sido effectuado o adeantamento de 12:000$000.

Agentes do "Correio da Manhã" na Europa:
L. Mayence & Cia
9, Rue Tronchet, Paris
19, 21, 23 Ludgate Hill, Londres.
(3055)

Foram approvados pelo director da Receita Publica as providencias tomadas pelo delegado fiscal no Estado do Amazonas, para repressão da venda de estampilhas do sello adhesivo falsificadas.

PRESENTES UTEIS
Para Senhoras: Lorgnons desde 15$.
Para Homens: Navalhas Gillette des de 10$000.
Para todos — Machinas photographicas KODAK, desde 70$000.
OPTICA INGLEZA
Rua do Ouvidor, 127.
(6543)

O Thesouro Nacional requisitou da Caixa de Amortização a urgente remessa, em liquidação de notas dilaceradas e substituidas, 500:000$, em notas, sendo 50:000$ das de 5$000; 100:000$ das de 10$000; 150:000$, das de 20$ e 200:000$ das de 50$000.

Bronzes d'Arte — monumental ou decorativa, bustos, placas e cordas na Fundição Indigena. (3650)

O ministro da Viação approvou, por acto de hontem, a tomada de contas relativa ao primeiro semestre do anno passado, do prolongamento da E. F. Barão de Araruama, da Leopoldina Railway.

NO MUNDO POLITICO

O sr. Pereira Teixeira

De sua viagem á Bahia, regressou hontem, a esta capital, o dr. Pereira Teixeira, representante daquelle Estado na Camara Federal.

S. ex. foi recebido, no caes onde desembarcou, por um grande numero de correligionarios, amigos e admiradores.

* * *

O sr. Costa Rego

Tambem chegou hontem ao Rio, vindo de Alagôas, o sr. Costa Rego, que ha varias legislaturas representa aquelle Estado na Camara.

O sr. Costa Rego teve a recebel-o crescido numero de amigos, entre os quaes se viam muitos parlamentares e jornalistas.

* * *

As eleições bahianas

Das eleições ante-hontem realizadas na capital bahiana para a renovação do terço do Senado e para deputados estaduaes pelo 1º districto, o senador Frederico Costa, presidente do Senado Estadual transmittiu, por telegramma, ao deputado Arlindo Leoni o seguinte resultado:

Para senadores:

Queiroz Monteiro, (gov.), 4.048 votos; Moseyr, (gov.), 3.513; E. Velloso, (gov.), 3.330; Landulpho Pinho, (gov.), 3.226; Baptista Marques, (gov.) 3.203; Wenceslão, (gov.), 2.947; Cobim, (gov.), 2.836; Aurelio Vianna (opp.), 2.505; Moreira Pinho, (opp.), 2.127; Virgilio Lemos, (opp.), 2.090; Braulio Xavier, (opp.), 2.087; Augusto Torres, (opp.), 921.

Para deputados:

O. Athayde, (gov.), 3.460 votos; Duarte Filho, (gov.), 3.070; Alvaro Silva, (gov.), 2.803; Argollo, (gov.), 2.731; E. Barros, (gov.), 2.684; Carlos Ribeiro, (gov.), 2.340; Arthur Carvalho, (av.), 2.123; Eutychio, (opp.), 2.095; Silvany, (opp.), 2.026; E. Sant'Anna, (opp.), 1.844; Rogerio Farias (opp.), 1.728; O. Pimenta, (av.), 1.725; Homero Pires, (opp.), 1.715; Cosme Farias, (av.), 1.564; V. Pereira, (opp.), 1.528; Cincinato, (opp.), 1.555; Simões Filho, (opp.), 1.446.

Este é o resultado conhecido até ante-hontem ás 10 1|2 horas da noite, quando expedido o telegramma acima, no qual não se comprehendem 8 secções urbanas e as dos districtos suburbanos, salvo os da 54ª secção de Pirajá e 55ª de Paripe.

CERVEJAS; DEPOSITO
Armazem Colombo, P. José Alencar. (7537)

O prefeito visitou a Ilha do Governador

O prefeito, em companhia do dr. Mario Monteiro, director de Obras, visitou hontem a Ilha do Governador, afim de conhecer as necessidades daquelle pittoresco recanto da nossa bahia.

S. ex., que partiu daqui na barca das 9.50 da manhã, regressou em lancha, tendo percorrido todos os pontos e examinado os serviços a cargo da Prefeitura e os que são executado por contratantes como luz e esgoto.

ARTIGOS para VIAGEM
Malas, saccos, chapeleiras, e estojos
n'A TORRE EIFFEL
Ouvidor, 97-99.
(7755)

Chilenos illustres de passagem por esta capital

Ernesto Barros Jarpa e Villegas Echiburú serão nossos hospedes, hoje, por algumas horas

Passa hoje por esta capital, a bordo do "Arlanza", com destino á Italia, o ministro do Chile nesse paiz, sr. Henrique Villegas Echiburú.

Na historia politica chilena, esse politico occupa um logar excepcional, posto que, apezar dos vae e vens ministeriaes produzidos pelas fluctuantes maiorias parlamentares, elle logrou manter-se, com o apoio de todos os partidos e durante mais de dois annos, na pasta do Exterior.

Nesse cargo, de que não ha memoria ter sido occupado, nos ultimos annos, por tão longo espaço de tempo, por um mesmo politico, o sr. Villegas agiu sempre com espirito muito pratico e visão muito nitida dos meios de resolver os problemas da chancellaria. Foram essas condições de moderação e de equilibrio nas suas actividades concernentes ás questões exteriores, e, doutra parte, a bondade de seu caracter, que o levaram a contar com a unanimidade dos grupos parlamentares, que, como é notorio, são, no paiz amigo, muito extrictos nas exigencias politicas que impõem a seus representantes no governo.

O sr. Villegas vae, depois duma licença de quatro mezes, occupar novamente seu cargo de ministro na Italia.

— A bordo do "Southern Cross", que vem de Buenos Aires, deve tambem chegar hoje a esta cidade, em viagem aos Estados Unidos, o sr. Ernesto Barros Jarpa, que aqui já esteve como um dos principaes membros da embaixada Matte.

O sr. Barros, que é um distincto advogado, tem para nós um motivo especial de sympathia: é elle um dos jornalistas chilenos mais estimados nas nossas rodas intellectuaes, pela orientação francamente americanista de seus artigos em "La Nacion", de Santiago, e a maneira sempre elogiosa com que nelles fala de nosso paiz, cada vez que escreve sobre os problemas internacionaes desta parte da America.

Foi por isso que na ceia em que se reuniram os jornalistas brasileiros Jarpa foi muito festejado, sendo vam a embaixada Matte, o sr. Barros Serpa foi muito festeado, sendo muito applaudido o seu discurso, no qual manifestou sincera admiração pela nossa terra.

Uma vez no seu paiz, de volta daquella embaixada, que tão gratas lembranças deixou em nossos circulos sociaes pela mocidade e singeleza de todos seus membros, o sr. Barros passou a occupar a pasta do Exterior, na qual foi brilhante a sua actuação.

Em mais duma opportunidade, ao tratar dos assumptos referentes á politica internacional dos paizes deste continente, como tambem no banquete com que a sociedade de Santiago se despediu do nosso embaixador, sr. Cardoso de Oliveira, Barros Jarpa demonstrou ser um grande amigo nosso e um profundo conhecedor de nossa historia politica e diplomatica.

O governo do Chile encarregou Barros Jarpa da defesa dos direitos do paiz na questão do Pacifico, defesa a fazer ante o arbitro designado por ambas as partes no protocollo respectivo; o presidente Harding. A importancia dessa commissão, de que depende a soberania definitiva de Tacna e Arica, prova o elevado conceito que o presidente Alessandri tem da cultura e intelligencia do joven jurista chileno.

Do Rio Grande do Sul

O CONSUL DA BELGICA RESPONDE AO MANIFESTO DOS ALLEMÃES

(Do correspondente)

Porto Alegre, 4 — O sr. Gustavo Vanthier, consul da Belgica, enviou a seguinte nota á redacção do "Correio do Povo":

"Sem querer de modo algum discutir ou analysar os termos do appello que mandou publicar a Liga das Sociedades Germanicas em vosso conceituado jornal, dessa data, parece-me necessario serem os numerosos leitores do "Correio do Povo" informados de que a occupação conjunta da França e da Belgica na região do Ruhr não constitue uma violação do tratado de Versalhes, mas tão sómente a applicação de uma das suas disposições essenciaes no caso, aliás prevista, do não cumprimento pela Allemanha de algumas clausulas do referido tratado. Queira acceitar os protestos dos meus sentimentos de alta estima e distincta consideração. — Gustavo Vanthier, consul da Belgica."

Porto Alegre, 4 — A Filial do Brasilianische Bank recebeu hontem telegramma communicando que as acções desse banco na Bolsa de Berlim estavam sendo cotadas com um agio de 200.000 % sobre seu valor.

Porto Alegre, 4 — Na presença das autoridades inaugurou-se a exposição de frutas no arrabalde de Therezopolis.

Apezar da estação não ter corrido bem, os fruticultores apresentaram bellos exemplares de frutas, havendo para mais de duzentas qualidades de uvas, outro tanto de outras frutas.

Amanhã, no recinto da exposição, será inaugurada uma serie de conferencias sobre assumptos agricolas, estando inscriptos varios oradores.

A exposição se prolongará até segunda-feira.

Porto Alegre, 4 — Seguiu para o Rio o coronel Bernardino Santos Ferreira Carvalho, que exerceu durante tres annos o cargo de delegado fiscal.

Tambem partiu para Florianopolis o padre Angelo Contessotto, que aqui exerceu o cargo de director do Gymnasio Anchieta.

Porto Alegre, 4 — Acaba de sair do prélo o "Retrospecto Economico e Financeiro do Rio Grande do Sul, 1822-1922", elaborado por ordem do governo do Estado.

Esse trabalho é destinado a figurar na Exposição do Rio de Janeiro.

Porto Alegre, 4 — Telegraphiam de Uruguayana que seis funccionarios da estação telegraphica local abandonaram o serviço devido á diminuição de vencimentos.

Porto Alegre, 4 — Em Julio de Castilhos, primeiro districto do municipio de Irahy, suicidou-se o sr. Honorio Silveira Borges, chefe de numerosa familia.

Pelo sr. ministro da Agricultura foram assignados hontem os seguintes:

Nomeando o engenheiro Alvaro Hermano da Silva auxiliar technico da commissão fundadora do Nucleo Colonial "Candido de Abreu", no Paraná; designando o agronomo José Feliciano da Rocha para inspeccionar technicamente os estabelecimentos do Ministerio no Estado do Pará; designando o agronomo Alcides de Oliveira Franco, delegado do serviço do algodão em Sergipe, para servir, até ulterior deliberação, na Superintendencia do mesmo serviço; dispensando o veterinario Frederico Sprinffield das funcções de inspector de Carnes e Derivados em S. Paulo e designando-o para inspector do Porto de Fronteira de Ponta Porã, em Matto Grosso; designando o veterinario Arimethéa Pereira Soares para inspector de Carnes e Derivados em S. Paulo; dispensando Domiciano Alves Fagundes do cargo de auxiliar agronomo da Commissão Fundadora do Centro Agricola "Cleveland", no Oyapock; licenciando por seis mezes, sem vencimentos, Abelardo Maranhão Flores, 3º official do Serviço de Inspecção e Fomento Agricola; licenciado por egual periodo, para tratamento de saude, Torquato Cardia, trabalhador do Jardim Botanico e a Joanico de Araujo Vianna, 3º official da Directoria Geral de Agricultura; nomeando Helena Figueira Coutinho auxiliar, interina, da Directoria Geral de Estatistica; nomeando o engenheiro Sisenando Bourguignon, chefe da Commissão Fundadora do Nucleo Colonial "Candido de Abreu" e nomeando o agronomo Paulino de Araujo Góes, director do Aprendizado Agricola de Joazeiro, inspector, interino, dos Patronatos Agricolas.

UM LUNCH DE FRUTAS OFFERECIDO A' IMPRENSA, NO PAVILHÃO DAS FESTAS DA EXPOSIÇÃO

Com o intuito de se congratularem com a imprensa, e a esta testemunhar o seu agradecimento, os expositores de frutas e flôres, por intermedio do dr. Delfim Carlos, director da secção nacional da Exposição, offereceram, hontem, á tarde, no Pavilhão das Festas, um lunch de frutas aos jornalistas cariocas.

A' hora determinada, o salão da frente do Pavilhão estava lindamente ornamentado de flôres naturaes e ostentando, aqui e ali, punhados de frutas nacionaes dispostas com perfeita graça e harmonia.

Dado inicio ao lunch, todos os presentes tiveram occasião de saborear os especimens mais perfeitos das frutas brasileiras. As lindas uvas paulistas e riograndenses que estavam sobre a mesa foram apreciadas com toda a gulodice indigena. E o lunch correu animadissimo, ouvindo-se, em cada grupo, as conversas alegres que sempre apparecem em reuniões de tal ordem.

Os srs. Delfim Carlos e Sarmento foram incansaveis em delicadezas, a todos procurando demonstrar a satisfação de que estavam possuidos.

Depois de alguns minutos appareceu sobre a mesa um formidavel melão, que deu motivo a varios commentarios optimistas sobre a riqueza do nosso sólo. Todos estavam com vontade de saborear a linda fruta, porém, ninguem queria partil-a. Emfim, um *garçon* salvou a situação. E dahi a pouco o formidavel melão tinha desapparecido.

Nessa occasião o sr. Delfim Carlos pediu a palavra para offerecer o banquete frugivero, demorando-se algum tempo em fazer sentir aos circumstantes a fertilidade excepcional das terras brasileiras. Toda fruta estrangeira aqui se achimata com real vantagem, superando, não, ás produzidas na terra de origem. Deu a todos a impressão de que vivemos num paiz de riqueza inegualavel em materia de frutas.

Em nome dos presentes falou um antigo jornalista, cujo discurso provocou grandes enthusiasmos. Disse que alli estavamos a reviver um episodio da vida primitiva. Tinhamos apenas frutos para comer e flôres para admirar. Comessemos as frutas e admirassemos as flôres, dando graças ao Altissimo pela boa idéa do sr. Delfim Carlos, que, por alguns momentos, nos tinha segregado das durezas da vida terrena, transportando-nos ao Paraiso, que a nossa imaginação sabe prezar através do "Genese".

Falou ainda outro jornalista, offerecendo á esposa do sr. Delfim Carlos uma linda *corbeille* de flôres nativas.

E o agape terminou ás 5 1|2 da tarde, saindo, alguns dos presentes com fartas cestas de frutas.

A PROJECTADA REFORMA DA INSTRUCÇÃO

O "Correio da Manhã" ouve o dr. A. Carneiro Leão, director da instrucção publica

As idéas praticas que precisam de ser postas em execução no ensino brasileiro

Continuando a série de entrevistas que iniciámos, ha pouco, acerca da projectada reforma do ensino, ouvimos hontem o dr. A. Carneiro Leão.

O sr. Carneiro Leão é um espirito que se especializou nessa ordem de estudos. Bacharel por Pernambuco, antes mesmo de titular-se em Direito escreveu um longo ensaio acerca da educação. Posteriormente, nesta capital, tem-nos dado preciosos livros de theorias de instrucção publica.

Procurando o director da Instrucção no Rio de Janeiro, hontem, fomos por s. s. recebidos na repartição onde trabalha. Trata-se de um vasto salão da Prefeitura, vagamente accommodado. O sol, entrando pelas janellas, produz lá dentro um calor infernal. O sr. Carneiro Leão vinha de visitar o 5º districto de instrucção.

— Que acha do actual proposito de ser reformado o ensino no Brasil?

— Acho que o problema da organização da educação nacional é o mais importante que ora defrontamos.

E, continuando a sua exposição, o dr. Carneiro Leão nos dizia:

— No nosso paiz, estou certo, todos os problemas vão ter ao problema fundamental da organização da nossa cultura. A este respeito creio haver uma só opinião. Onde ellas se diversificam é justamente quando se discute a qualidade dessa cultura. Porque, se não ha um só plano de organização ou de reforma de ensino apresentado na Camara que não tenha merecido applausos, ha muitos que estão longe de satisfazerem as necessidades nacionaes. Entretanto, da qualidade da educação virá o verdadeiro exito da civilização brasileira.

A questão é complexa e requer uma discussão ampla e elevada para orientar a administração e traçar o verdadeiro caminho a seguir. O "Correio da Manhã" presta ao paiz um grande serviço procurando ouvir a todos os que se têm preoccupado com intelligencia do estudo do grande problema.

Para uma reforma geral do ensino ha duas questões a estudar. A primeira é a interferencia da União na organização do ensino primario e a segunda, a reorganização da instrucção secundaria e superior, dentro das exigencias do espirito nacional. Para a solução do primeiro acabam felizmente de ser publicados os Annaes da Conferencia Interestadual do Ensino Primario, em cujas paginas se encontram, devidamente estudadas e approvadas pelos representantes idoneos da União e de todos os Estados, as medidas capazes de diffundirem efficientemente, o ensino em todo o paiz.

O resultado satisfatorio dessa Conferencia poupa ao governo o trabalho de reunir os representantes de Estados para estudarem planos e estabelecerem accôrdos já feitos em mais de um mez de estudos acurados e profundos.

Pois, naquella Conferencia ficou acceitado officialmente entre os representantes da União e de todos os Estados o seguinte: 1º, que a União poderia collaborar com os Estados não só subvencionando escolas, mas creando-as tambem directamente onde julgasse necessario e conveniente, e 2º, instituindo, para tal, um orgão de direcção. Estabelecidas as duas preliminares tudo o mais se poderia fazer. Mas a Conferencia tudo estudou: desde a maneira de agir do orgão director até á criação de escolas normaes [illegible]

Coube-me, aliás, apresentar um projecto de organização do orgão director. Coherente com as idéas expendidas aqui mesmo, no Rio, [illegible] tive o prazer de ver approvado um Conselho Nacional de Educação semelhante ao que ha 40 annos vem promovendo o progresso da educação popular argentina.

Para conhecer das conclusões da Conferencia Interestadual do Ensino Primario, basta a leitura dos annaes agora publicados.

O opportuno assignalar que é de constituir esse Conselho, os espiritos novos, capazes de enthusiasmo, mas ao mesmo tempo perfeitos conhecedores do problema. Se elle poderá conseguir, por exemplo, o projecto do deputado José Augusto, cuja obra de preoccupação pela educação popular [illegible] o cargo de presidente do Conselho [illegible] e dos centros de exito rapido da acção federal. Do contrario o Conselho virá a depender, a meu ver, o exito da educação popular brasileira.

— E qual a maneira mais pratica de agir?

— A creação do orgão director e [illegible] em todos os Estados, procurar [illegible] pelo numero das escolas [illegible] necessidades do ensino e do [illegible]

— Parece que se pensa no aproveitamento do actual Conselho Superior de Ensino, não é verdade?

— Não creio. O Conselho Superior [illegible]

zes por anno. Como pretender que uma instituição dessa ordem vá constituir o orgão criador e propulsor da educação nacional? E qual a razão por que elle deverá organizar e dirigir a instrucção primaria, assumpto, aliás, que nunca foi da sua alçada? Não creio, portanto, que, justamente quando o mundo inteiro reorganiza o seu ensino, se vá entregar tamanha tarefa a esse Conselho.

O dr. A. Carneiro Leão

— Mas o governo o encarregou do estudo do problema?

— Foi certamente com o desejo de ouvir a sua opinião, como ouvirá certamente outras, antes de agir. Mesmo porque a organização da educação por toda a parte não é hoje uma coisa de somenos importancia. Demanda a attenção acurada dos problemas sociaes e economicos presentes. Emquanto era apenas fazer o povo lêr, escrever e contar e dar á *élite* uma cultura livresca, nada mais facil do que organizal-a e dirigil-a. Agora, porém, quando ha, no mundo inteiro, uma febre de remodelação de cultura e todos os povos se buscam fortificar e engrandecer pela educação das massas e das *élites*, organizar a educação da infancia e da juventude de um paiz povo como o Brasil, não deve ser coisa facil.

Antes de tudo necessitamos, accompanhando a renovação dos methodos do ensino, conhecer as nossas necessidades, o nosso meio e as nossas possibilidades, para tirarmos o maximo partido da educação.

Todos os povos avançados, convictos de que a riqueza das nações augmenta com o augmento de numero dos capazes, estão generalizando pela massa a melhor e mais completa cultura. O ideal está sendo o não consentir que ninguem, seja qual for a categoria social, deixe de obter tudo quanto possa conseguir a sua intelligencia e predisposições. A Allemanha, a Inglaterra, os Estados Unidos e a propria França (nas bolsas escolares) procuram auxiliar não só os estudantes pobres, mas as proprias familias, com o fim de não consentir que bellas vocações, intelligencias brilhantes fracassem, por falta de recursos. Mas, naturalmente não podia ser com uma cultura livresca, que se iriam preoccupar esses povos. Os Estados Unidos, a Allemanha e, em pequena escala, a Suissa, a Belgica e até a França e a Italia, iniciam uma educação vocacional, capaz de fazendo todos seguirem, com segurança, as suas predisposições, intensificar as aptidões de cada um e, portanto, de todos, em beneficio da força e da riqueza nacional.

A instrucção primaria é hoje não apenas um aprendizado de primeiras letras, mas um meio de orientar o jovem para a vida dando-lhe os fundamentos de uma cultura que só se terá a desdobrar para fazel-o uma força intelligente e efficaz na vida.

O ensino secundario e superior prepara-os por sua vez [illegible]

No Brasil, tanto o ensino secundario como o superior têm objectivo em si mesmo: fornecer um diploma de doutor. O secundario é meramente um chamado de preparatorios [illegible]

O esforço do reformador tem de ser, pois, fazel-os voltarem-se para a realidade [illegible] para o triumpho na luta pela vida.

Desde que se tenha em vista a organização de todo o apparelhamento escolar [illegible]

Só com esse criterio poderemos [illegible]

importancia das nossas correntes sociaes na formação da nossa nacionalidade e da nossa civilização.

O nosso ensino superior não é mais feliz. Em materia de educação estamos 50 annos retardados dos outros povos, e isto quando em taes questões e com o progresso vertiginoso dos tempos presentes, um atrazo simplesmente de 10 annos é já desastroso.

Penso mesmo que, de certo modo, o nosso atrazo é muito maior, é talvez de 500 annos; pois não acabamos de crear uma Universidade perfeitamente dentro do espirito das instituições feudaes, tradicional, humanista, senão empirica e sem nenhuma acção scientifica quando até universidades millenarias, como Oxford e Cambridge se modernizam inteiramente?

Fizemos uma Universidade com a simples mistura das Faculdades de Direito, Engenharia e Medicina, sacrificando assim a opportunidade de fundarmos uma instituição dentro do espirito universitario moderno.

Que foi que a Universidade do Rio de Janeiro trouxe de novo á cultura brasileira, além do nome?

Entretanto, não seria demasiado lembrar que todas as Universidades modernas são representantes directas de sua epoca e verdadeiras propulsoras das suas patrias. Ha nellas um espirito scientifico crescente, uma orientação technica digna dos progressos que conquistamos. Para comprehendermos a distancia em que estamos da concepção moderna do ensino universitario basta compulsar, por exemplo, as paginas do *"Congress of the Universities of the Empire"* ou *"The Relation of Universities to te chronical and professional education and to education for the public services"*. E somente isto se não quizermos acompanhar a obra universitaria allemã e americana.

Está justamente no facto de serem instituições dinamicas marchando com o progresso e, por sua vez, impulsionando-o, que as universidades desses povos constituem verdadeiros nucleos de acção e de direcção não apenas scientificos mas até sociaes e politicos. A sociedade inteira se acha vinculada ás universidades, cujo espirito muito influe na sua evolução. A maneira como todos se interessam pela sorte das universidades que frequentaram se conservam ligados ao seu espirito e consultam e obedecem as suas suggestões, prova evidentemente a correspondencia perfeita entre ellas e a vida social e scientifica corrente.

No Brasil que influencia terá a nossa universidade na carreira postescolar de alguem? Qual o estadista ou sabio que se lembraria de consultal-a para uma orientação politica ou uma divergencia scientifica?

Ahi está a prova de que são instituições senão artificiaes pelo menos alheias ás realidades e ás necessidades nacionaes presentes.

Que influencia podem ter os nossos cursos juridicos, com o seu Direito Romano, as suas discussões cerebrinas, na evolução da vida brasileira?

Ao contrario, com certos principios empiricos, como os bebidos num direito criminal mal comprehendido, temos contribuido para a dissolução completa da justiça, na pratica de um jury que é uma verdadeira calamidade nacional. Entretanto, não aprofundamos o estudo do direito constitucional, mais em connexão com as nossas realidades para sairmos do veso de adoptarmos, com enthusiasmo, leis proprias a raças completamente differentes.

Por que não estudamos melhor o Direito Internacional e a Economia Politica, levando em linha de conta as nossas necessidades e as possibilidades da sua applicação no nosso meio? Por que não nos preoccupamos com o estudo da legislação comparada [illegible]

Com estas ultimas palavras, o dr. Carneiro Leão [illegible] cheia de idéas sadias e de reflexões justas.

Precisaes de usar tonicos — ou fortificantes — ou de hypophosphitos?... Usai a medicina alimentar — a Manteiga phosphatada Simões. (7319)

Vinho do Rio Grande

"Coqueiros" é a marca de um vinho do Rio Grande, que se recommenda pelo agradavel paladar [illegible] typo Porto [illegible] de Porto Alegre por Luiz Ceroni & Cia. [illegible] Marcel & Comp., estabelecidos á rua General Camara n. 267.

ELIXIR DE INHAME
Depura — Fortalece — Engorda (2018)

Unguento de Sloan
faz um lindo rosto, e torna a pelle bonita (6712)

Morreu victimado por uma syncope, depois do banho

Noticiamos hontem, a morte do sr. Manuel Vieira de Castro, victimado por uma syncope, quando [illegible] na praia do Flamengo.

O seu cadaver foi removido para o Necroterio policial, de onde, á tarde, saiu para o cemiterio de São João Baptista.

O sr. Vieira Costa era solteiro, [illegible] firma Soares Baptista [illegible] annos [illegible]

O RAID NOVA YORK-RIO DE JANEIRO

A PRIMEIRA CONFERENCIA DE MARTINS

A primeira conferencia publica de Martins, nesta capital, será feita em beneficio do Sanatorio do Empregado no Commercio, segundo pedido que lhe foi feito pela União dos Empregados do Commercio, ao qual o glorioso "raidman" patricio respondeu da seguinte maneira:

"Agradeço, concordo idéa. — *Pinto Martins.*"

A "MARCHE-AUX-FLAMBEAUX" DA U. E. C.

A directoria da União dos Empregados do Commercio, autorizada pela commissão geral de recepção aos aviadores, deu proseguimento, hontem nos preparativos da grande "marche-aux-flambeaux", a ser realizada no dia da chegada dos mesmos "raidmen".

Neste sentido, a U. E. C. telegraphou, hontem, á Liga Metropolitana de Desportos Terrestres, á Federação Brasileira das Sociedades do Remo, ás academias superiores, aos institutos e collegios, ao Tiro da Imprensa e aos Escoteiros, solicitando-lhes o concurso das suas representações no pomposo prestito luminoso.

Ao general Ribeiro da Costa, commandante da 1ª região militar, foi tambem officiado, no sentido de que fosse, no mesmo cortejo um contingente de 200 soldados do nosso Exercito.

Dados os preparativos, tudo indica que a grande "marche-aux-flambeaux" terá proporções de muita belleza, constituindo-se mais uma conquista da U. E. C. cuja directoria solicita por nosso intermedio ás referidas instituições, dêm, desde já, as suas adhesões, para a sua séde, á rua do Rosario 114, 1º e 2º andares, telephone Norte 6.600.

Quereis obter a Manteiga phosphatada Simões?... Comprai no Armazem — ou Drogaria — ou Pharmacia ou Confeitaria que já vos fornece habitualmente (7319)

O CASO FLUMINENSE

A queixa-crime offerecida pelo ministro Hermenegildo de Barros

Perante o juiz de direito da 2ª Vara Criminal, começa hoje o summario de culpa de João de Souza Lage, responsavel pela publicação de artigos e noticias no "O Paiz", considerados infamantes da honra da maioria dos membros do Supremo Tribunal Federal, a proposito do "habeas corpus" concedido aos drs. Raul Fernandes e Arthur Costa.

Como já foi amplamente divulgado, a queixa-crime foi offerecida pelo ministro Hermenegildo de Barros, que a fez juntar aos autos respectivos, depois de julgada a exhibição dos autographos incriminados. O ministerio publico opinou pelo recebimento da queixa, o que foi deferido pelo juiz.

Deverão depor as seguintes testemunhas arroladas: Adhemar Castro Guimarães, João de Souza Neves e Carlos de Moraes.

LEITURA PARA TODOS
A' venda amanhã o numero de Janeiro. (7730)

OS ACONTECIMENTOS DE JULHO

O registro civil do Ministerio da Guerra ainda não respondeu

Até hontem, o cartorio da 1ª Vara Federal não havia recebido as informações do registro civil do Ministerio da Guerra, que lhe pedira sobre a residencia ou corpos dos officiaes denunciados pela procuradoria criminal da Republica, como implicados nos acontecimentos de julho do anno passado.

O officio do juiz tem a data de 30 de janeiro passado, e o cartorio está á sua espera para poder fazer as necessarias notificações e assim dar-se inicio ao summario de culpa.

Sendo mais de 700 os arrolados na denuncia, o juiz, que terá de presidir esse summario, talvez não encontre um geito de mettel-os todos numa só ala do edificio do Supremo.

75$ Bateria de aluminio ou esmalte azul celeste, para cozinha, desde o preço á margem, na— Casa AZAMOR — Rua da Carioca, 31. (7600)

Era uma vez...

E foi assim que começaram a ser felizes

Perante o juiz da 2ª Vara Civel, d. Sylvia de Freitas Mertola propoz uma acção de separação de corpos, allegando soffrer o seu marido de uma molestia incuravel, que ella ignorava antes do casamento.

Fundada no art. 219 n. 3 do Codigo Civil, a autora propoz a nullidade do seu matrimonio, tendo o juiz, em despacho preliminar, decretado a separação de corpos, passando-se em seu favor, o respectivo alvará.

Para examinar as isenções de direitos

Foi approvada a designação de varios engenheiros e medicos

O ministro da Fazenda approvou a proposta do inspector da Alfandega desta capital, limitando, para o corrente anno, o numero dos engenheiros e medicos que costumam ser designados pela mesma Alfandega para o exame das mercadorias que são despachadas livres de direitos, de accôrdo com a seguinte relação:

Engenheiros: Abel Werneck, Adolpho Murtinho, Annibal F. Costa, Aristides Figueiredo, Arlindo Luz, Arsinio S. Nobrega, Carlos Meira, Estevão Leitão de Carvalho, Esveraldino Fonseca, Haroldo Cintra, Euwaldo Nunes, Honorio H. Corrêa da Costa, Iraniaro Tavares, José Lopes de Castro Junior, Luiz Porto Carrero, Nicanor Lengruber, Olympio Assis, Oscar Cox, Ruy da Costa Rodrigues e Saladino Gusmão, e os medicos Arnaldo Campello, Djalma Bittencourt, Honorio de Moraes, Luiz Sobral, Plinio Marques e Rubens Tavares.

TRES REMEDIOS PODEROSOS
BIOTONICO FONTOURA
O MAIS COMPLETO FORTIFICANTE
REGULADOR FONTOURA
O REMEDIO PREFERIDO DAS SENHORAS
XAROPE DROSERA FONTOURA
CURA TOSSE
EM TODAS AS PHARMACIAS E DROGARIAS
DEPOSITARIOS: PLINIO CAVALCANTI & C.ia
RUA DA ALFANDEGA, 147
RIO DE JANEIRO (2031)

A FEBRE AMARELLA NA CAPITAL BAHIANA

As medidas de prevenção tomadas pela Saude Publica

Por previdencia, no intuito de evitar que os passageiros em transito ou os tripulantes de navios que aportam á Bahia sejam picados por mosquitos infectados de febre amarella e, contrahindo, assim, o mal, o transmittam aos outros centros de população nacional, o Departamento Nacional de Saude Publica prohibiu, terminantemente, a atracação de embarcações ao porto de S. Salvador, emquanto grassar ali aquella doença.

De accordo com a determinação alludida, os navios que vão ao referido Estado devem ancorar a 300 metros, no minimo, distantes de terra.

A despeito, porém, de prevenido disso, pelo inspector sanitario de bordo, o commandante do vapor "Itajubá", da Companhia Nacional de Navegação Costeira, tendo, naturalmente, mais em conta os interesses desta, ao escalar naquelle porto, fez o navio atracar ao cáes.

Chegado, ante-hontem, aqui, o "Itajubá", foi a Directoria da Defesa Sanitaria Maritima scientificada, pelo inspector sanitario, da grave falta, que, muito justamente, foi punida, hontem, pelo chefe do Serviço de Marinha, que impoz ao commandante refractario a multa de 5:000$000, maximo da pena imposta pelo regulamento respectivo.

Os salarios dos trabalhadores da Repartição de Aguas

Solicitam-nos a publicação do seguinte:

"Pede-se aos trabalhadores em geral da Repartição de Aguas e Obras Publicas que compareçam no dia 7, quarta-feira, ás 7 horas da noite, na séde da Caixa Humanitaria, á rua Carolina Raydner n. 2. Tratar-se-á de assumpto que diz respeito aos nossos salarios.

Espera-se o comparecimento de todos. — *A commissão.*"

Creanças fracas — anemicas — dentição?... Preparai as suas papinhas com o alimento tonico — a Manteiga phosphatada Simões. (7319)

O caminhão n. 4.646 apanhou um operario

A' noite, na rua Visconde do Rio Branco, o caminhão n. 4.646, guiado pelo carroceiro Manoel Lago Carneiro, atropelou o operario Antonio Domingos de Jesus, portuguez, solteiro, de 24 annos residente á rua Nova do Livramento n. 191, ferindo-o.

A Assistencia soccorreu-o e a policia do 4º districto prendeu o carroceiro e vae processal-o.

Petropolis, A MELHOR CERVEJA. (2314)

Ao MONOPOLIO da FELICIDADE
40661 - 20:000$000
Vendidos hontem nesta feliz casa
Amanhã - 200 CONTOS
14, SACHET, 14 7752

Imprensado entre dois toros de madeira, foi morrer na Assistencia

Numa serraria existente, á rua Senador Euzebio n. 200 occorreu hontem, ao anoitecer, um lamentavel desastre, do qual resultou a morte de um pobre operario, que ali, no seu trabalho honesto ganhava os parcos meios para sua subsistencia.

Chamava-se a victima José de Oliveira. Era de nacionalidade portugueza, com 50 annos de edade, e casado.

Quando trabalhava na arrumação de uns toros de madeira, foi imprensado por dois delles, recebendo graves ferimentos pelo corpo. Transportado para o Posto Central de Assistencia, quando recebia ali os primeiros curativos, veio a fallecer.

O cadaver foi removido para o Necroterio policial e as autoridades do 14º districto tiveram conhecimento do caso, abrindo inquerito a respeito.

Os nossos sismographos registraram violento temporal

Recebemos hontem do Observatorio esta communicação:

"Os sismographos registraram no dia 3 do corrente um notavel movimento sismico. A ausencia dos segundos tremores preliminares não permitte o calculo exacto da distancia epicentral, a qual deve ser de uns 6.000 kilometros, approximadamente, aproveitando-se para a determinação da mesma o intervallo do tempo decorrido entre o inicio do sismogramma e o registro das ondas longas.

Phases principaes do phenomeno: primeiros tremores preliminares, ás 13 h 21 m 24 s.; ondas longas, ás 13 h 44 m 00 s., e fim incerto."

Soffreis do Estomago e Intestinos?... Usai a Manteiga phosphatada Simões, na preparação dos alimentos: com torradas, no chá e no café. (7319)

ALFAIATARIA DE 1ª ORDEM
Artigos finos para homens
VILLA DE PARIS-35, Ourives (7629)

Um menor cae e fere-se

O menor Ismael de Almeida, brasileiro, de 14 annos, branco residente á rua da Gambôa, 135, transitando hontem, pela rua do Lavradio, caiu, ferindo-se.

A Assistencia soccorreu-o e a policia soube do occorrido.

ESCRIPTORIO
Deseja ter bem mobilado, procure o CONFORTAVEL, Sete de Setembro n. 32 e Alfandega n. 11. (1076)

"Manteiga phosphatada Simões"
Pasteurizada — Pura — Saborosa — Para creanças e adultos. Nos alimentos e na mesa. A' vontade.
ALIMENTA — NUTRE — TONIFICA.
Confeitarias, Leiterias, pharmacias, drogarias e casas de comestiveis de 1ª. ordem, Armazem Colombo, praça José de Alencar, deposito, rua das Andradas, 43, 45 e 47. Rio. (4848)

Seguiu para o norte do paiz a poetisa do "Rito Pagão"

Passageira do "Bahia", tomou passagem hontem para o norte do paiz, d. Rosalina Coelho Lisboa.

A illustre poetiza do "Rito Pagão" viaja em companhia de mme. Pinto Silva, sua tia, e vae á Parahyba, afim de assistir ao casamento de mlle. Silva e tenente Pupper. Depois de visitar a capital parahybana, d. Rosalina Lisboa ficará alguns dias em Recife, onde pronunciará uma suggestiva conferencia, estudando Olavo Bilac.

DR. RODOLPHO JOSETTI, de volta da Europa. Cirurgia geral. Vias urinarias. Gynecologia. — Assembléa n. 28, diariamente, das 4 ás 6 hs. Tel. 1000 C. — Domingos Ferreira 352. Tel. 2000 Ipanema. (4369)

Os exercicios praticos da Polytechnica

São convidados os alumnos da turma de electrotechnica a comparecer hoje, ás 7 horas da manhã, na estação da Central do Brasil para seguirem em companhia do professor dr. Pantoja Leite em excursão ás usinas de Ribeirão das Lages.

Previne-se aos alumnos que, por causa da carencia de conducção, não será permittido ingresso a nenhuma pessoa extranha á turma.

Sejamos tambem bairristas
AS AFAMADAS SERPENTINAS "DAVID", SÃO DE FABRICAÇÃO CARIOCA. Unicas em côres muito vivas e metragem certa. (6945)

Morreu afogado quando pescava

O tropeiro João Alto, residente no logar denominado Chapéo de Sol, na Gavea, quando se entregava, hontem, a pescaria caiu ao mar, perecendo afogado.

Pessoas que no local se encontravam e que não viram o seu corpo voltar á tona deram conhecimento do triste caso ás autoridades do 21º districto.

Agua Figaro
a tintura ideal para cabello e barba encontra-se na perfumaria A NOIVA e em toda a parte. (6127)

DE PERNAMBUCO

As obras do Asylo Bom Pastor, no Recife

(*Do correspondente*)

Recife, 5 — Por iniciativa do arcebispo Miguel Valverde, o commercio daqui e de outras praças tem contribuido para que se levem a effeito as obras do Asylo Bom Pastor, attingindo já a subscripção aberta para esse fim a quantia de 100:000$, inclusive 3:000$ da firma Luiz Fonseca & Comp., dessa capital.

O julgamento do autor da morte de Olga Brunet

Bernardino Corrêa comparece á barra do tribunal pela terceira vez

Perante o Tribunal do Jury da vizinha cidade de Nictheroy, entrou hontem em julgamento, pela terceira vez, Bernardino Marques Corrêa, autor da morte de sua esposa, Olga Brunet Corrêa.

Os leitores devem ainda estar lembrados da maneira cruel como o assassino levou a termo o crime, que se passou na tarde de 5 de janeiro de 1919, em aguas da Guanabara.

O casal residia então nesta cidade. Bernardino convidára sua esposa para um passeio de canôa, em nossa bahia. Ao chegarem nas proximidades da ilha de Manoel João, em aguas de Nictheroy, Bernardino, fria e traiçoeiramente, agarrou a indefesa mulher e estrangulou-a, lançando depois ao mar o seu cadaver, atando-o antes a uma pedra, na persuasão de que o horroroso crime ficasse para sempre occulto.

Com a calma e a indifferença peculiares aos grandes criminosos, Bernardino, após a perpetração do crime, dirigiu-se para esta capital, onde ainda veiu assistir a uma das sessões do theatro S. José.

Preso mais tarde pela policia, o uxoricida confessou detalhadamente o seu crime.

Bernardino foi submettido já por duas vezes a julgamento, sendo no primeiro condemnado a 30 annos e no segundo a 21, havendo, neste ultimo tambem appellado para novo jury, que se realizou hontem, pela ultima vez.

O tribunal foi presidido pelo dr. Oldemar Pacheco, juiz da 3ª Vara Criminal, estando o conselho de sentença constituido dos jurados Avelino Leite Bastos, Oscar Pacheco, Alvaro Machado, Aristides Felice Tati, Othelo Gonçalves, dr. Roberto Pereira dos Santos e Oscar Guanabarino Mattoso Maia Forte.

Aberta a sessão, foram lidos os autos pelo escrivão Joubert Silva, o que se prolongou por mais de uma hora, em vista das peças volumosas do processo. Após essa leitura, foi dada a palavra ao promotor publico Côrtes Junior, que fez a accusação do réo, estudando todos os pontos do processo perante os jurados, pedindo, ao terminar, fosse confirmada a pena imposta ao réo no ultimo julgamento.

Falou em seguida o advogado da defesa, pretendendo pulverizar as provas colhidas no processo. Atacou notadamente o laudo dos medicos legistas da policia carioca que fizeram a autopsia no cadaver de Olga. Terminou a sua defesa pedindo a absolvição do réo. Falou, em seguida, tambem como advogado da defesa, o dr. Ramon Benito Alonso, que se prolongou em varias considerações de ordem juridica em defesa do seu constituinte.

A' hora em que fechamos esta pagina os trabalhos continuavam.

Tosse?
BROMIL
O "Bromil" é o mais efficaz dos xaropes para curar bronchite, rouquidão, dores no peito, catarrho, oppressão, accessos de tosse da asthma e da coqueluche, e qualquer tosse, recente ou chronica. O "Bromil" reune em si qualidades desinfectantes, calmantes e espectorantes: desinfecta os pulmões, allivia o peito e sólta o catarrho, produzindo a cura rapida.

DOENÇAS VENEREAS — Tratamento gratuito nos seguintes dispensarios:
Avenida Mem de Sá 291; Hospital Pró-Matre (Só mulheres), Av. Venezuella 159 (Cáes do Porto); Policlinica de Botafogo, rua Bambina 141; Dispensario Viscondessa de Moraes, Avenida Pedro Ivo 146; Posto de Prophylaxia Rural da Penha; Ambulatorio Rivadavia Corrêa, rua Flora n. 17, Engenho de Dentro.

UNIFORMES COLLEGIAES
ENXOVAES COMPLETOS
VILLA DE PARIS-35, Ourives (7630)

Estaes doente?... Fraco, — convalescente ou em dieta alimentar?... Usai a Manteiga phosphatada Simões. ALIMENTA — NUTRE — TONIFICA. (7319)

As commissões no Ministerio da Fazenda

A dispensa dos funccionarios da Inspectoria de Seguros

O ministro da Fazenda mandou communicar ao inspector de seguros que os funccionarios dessa inspectoria que se achavam em commissão já foram dispensados, nada cabendo ao Thesouro fazer quanto ás outras providencias reclamadas por ser materia da competencia da alludida inspectoria que deverá lançar mão de medidas tendentes a normalizar e melhor attender á distribuição dos serviços pelas secções, maximé no que respeita á parte administrativa.

ULTIMOS DIAS
Uma liquidação sem precedentes
PREÇOS INACREDITAVEIS
Forçada pelo curto prazo para a entrega do predio, a Filial da "Joalheria Adamo", á rua do Ouvidor, 98, que o transferiu á Paul J. Christoph Company.
Liquida todo o seu stock, de joias finissimas, brilhantes, perolas, pratarias, metaes, estatuetas, columnas de marmore e bronzes, a preços sem exemplo.
Abertura ás 10 horas da manhã
Aproveitem!!! -:- Ouvidor, 98 (7758)

A POLICIA E O CARNAVAL

Como será feito o serviço de vehiculos e a tabella especial para automoveis

O corso na Avenida Rio Branco

De accordo com o regulamento vigente, o 1º delegado auxiliar submetteu á sancção do chefe de policia o edital para o serviço de corso e de vehiculos, bem como a tabella de preços de automoveis, para os tres dias de carnaval e que abaixo transcrevemos:

Serviço de bondes.

Companhia Jardim Botanico — Os bondes desta companhia, nos dias 10, 11, 12 e 13, terão o seu ponto de estacionamento na rua Senador Dantas esquina da de Evaristo da Veiga, de onde regressarão aos seus destinos. No dia 13, se for necessario, a volta será feita no largo da Lapa.

Companhia São Christovão — No dia 13, os bondes das linhas Cajú', Alegria, São Luiz Durão, São Januario, Bomsuccesso e Cascadura farão o trajecto para a cidade via Caes do Porto, voltando da praça Mauá, pelas ruas Acre, Marechal Floriano, Camerino ou pela rua da Saude, se for necessario.

Nos dias 10, 11 e 12, farão manobras, na rua Uruguayana ou largo de São Francisco, de accordo com as exigencias do movimento de pedestres.

Companhia Carris Urbanos — Os bondes desta companhia, que se destinarem á Lapa, deverão fazer o trajecto pela praça da Republica, lado da Estrada de Ferro Central do Brasil, travessa do Senado, rua deste nome, avenida Gomes Freire, avenida Mem de Sá e largo da Lapa; os que do largo da Lapa demandarem a Estrada de Ferro, largo de São Francisco e Barcas, deverão fazer o trajecto pelas avenidas Mem de Sá e Gomes Freire, rua Visconde do Rio Branco e praça da Republica, de onde seguirão aos seus destinos; os que da Praia Formosa e Palmeiras se destinarem ao largo de São Francisco, farão no dia 13 a respectiva manobra na Estrada de Ferro, e os da Praia Formosa-Barcas irão á praça Mauá; os que da praça 15 demandarem á praça 11 de junho, farão ponto terminal na rua de Sant'Anna, esquina da de Visconde de Itauna, durante os 4 dias de carnaval.

Companhia Villa Isabel — Os bondes desta companhia farão manobra na rua Uruguayana ou na praça da Republica, de accordo com o movimento de pedestres, e as exigencias do serviço.

Corso na Avenida Rio Branco — Por occasião do corso na Avenida Rio Branco nos dias de carnaval, deve ser observado o seguinte:

O corso será permittido regularmente, nos dias 10 e 11, isto é, sabbado e domingo.

O dia 12 será destinado ao desfile de cordões e o corso é tolerado sem prejuizo desse mesmo desfile, sujeitando-se os que nell etomarem parte ás circumstancias do transito de pedestres.

O dia 13, finalmente, depois das 5 horas da tarde, ficará exclusivamente destinado ao desfile dos prestitos carnavalescos, os quaes terão a sua entrada nessa arteria ás 6 horas; para isso os conductores de automoveis e outros vehiculos deverão evacual-a precisamente ás 4 horas da tarde.

Os vehiculos que vierem de Botafogo, Laranjeiras, Lapa e avenida Mem de Sá, para tomarem parte no corso, entrarão na Avenida pela extremidade sul, isto é, no seu ponto de convergencia com a Avenida Beira-Mar.

Os que vierem de São Christovão, Conde de Bomfim e São Francisco Xavier, tomarão pela Avenida do Mangue, ruas Visconde de Itauna, Marechal Floriano e Acre, até á praça Mauá, por onde entrarão na Avenida Rio Branco.

Os vehiculos que da praça da Republica demandarem a praça 15 de Novembro, ou vice-versa, farão o trajecto pelas ruas de Santa Luzia ou de São Bento.

Nenhum vehiculo poderá introduzir-se no corso por qualquer das ruas transversaes á Avenida.

Uma vez no corso, nenhum vehiculo poderá parar sob pretexto algum.

A' excepção dos autos-caminhões de pequena tonelagem, devidamente ornamentados, nenhum outro vehiculo de carga terá entrada no corso, sendo que aquelles só o farão com licença prévia concedida pela Prefeitura, artigo 179 do regulamento.

Todo o vehiculo de carga encontrado trafegando contra as disposições do presente edital será apresentado á Inspectoria de Vehiculos para pagamento da multa prevista no decreto municipal n. 1.959, de 30 de julho de 1918.

Os landaus, victorias e demais vehiculos de tracção animal não poderão conduzir passageiros muito além da sua lotação, sendo retirados do corso aquelles que infringirem essa disposição ou forem tirados por animaes magros ou fatigados.

Os vehiculos só poderão trafegar em marcha muito lenta e uniforme para evitar collisões, conservando entre si a distancia minima de um metro.

Fica suspenso o transito de qualquer vehiculo pelas ruas transversaes á Avenida Rio Branco, entre esta e a rua Uruguayana, nos quatro dias de Carnavals, das 5 horas em deante, emquanto fôr ali intenso o movimento; entretanto, nessas ruas, da Avenida para a praça Quinze de Novembro, poderão permanecer automoveis ou outros vehiculos de passageiros, na sua mão de direcção, em duas filas, nas ruas Sete de Setembro e Assembléa e numa só fila, nas ruas de menor largura, tendo escoamento pelas ruas Primeiro de Março, Misericordia, Praia de Santa Luzia e Avenida Beira-Mar.

Fica egualmente vedado o transito de vehiculos nas ruas São José e Santo Antonio.

Os vehiculos que pretenderem sair do corso só poderão fazel-o pelas extremidades da Avenida ou pelas ruas transversaes que estiverem na sua mão, no perimetro comprehendido entre as ruas Ouvidor e praça Mauá.

Os conductores de vehiculos que não trouxerem comsigo os respectivos documentos; usarem placas falsas; cobrarem a maior da tabella permittida pela policia, ou se recusarem a servir passageiros, serão immediatamente conduzidos á Inspectoria de Vehiculos para satisfazer as multas em que, porventura, incorrerem.

E' vedado aos conductores de vehiculos o uso de mascaras ou outros disfarces que difficultem o seu reconhecimento, assim como não lhes é permittido, egualmente, interromper o transito ou cortar prestitos carnavalescos, nem consentir em seus vehiculos os fogos de bengala.

Por occasião do desfile dos prestitos carnavalescos, deverão as ruas do percurso ficar inteiramente livres de vehiculos, cumprindo aos seus conductores retirarem-se para pontos onde a sua permanencia não lhes embaracem o transito.

Outrosim, faço publico que os clubs e cordões carnavalescos deverão observar, em seus itinerarios, as designações *de mão e contra mão* das ruas de modo a evitarem encontros ou embaraços no respectivo trafego, transitando sempre ao meio fio do passeio (lado direito).

No dia 13, a rua Uruguayana dará mão da rua Marechal Floriano para o largo da Carioca e a Avenida Passos, da praça Tiradentes para a rua Marechal Floriano.

Os grupos carnavalescos não se poderão movimentar pela pista dos vehiculos devendo fazel-o pelo espaço comprehendido entre a linha de vehiculos e o eixo da Avenida.

As determinações deste edital deverão ser estrictamente observadas sob pena de serem punidos os infractores, que faltarem com o devido respeito aos passageiros ou traseuntes e para com os agentes da autoridade, aos quaes lhes cumpre obedecer sem relutancia.

Tabella especial para automoveis — Fica estabelecida para os corsos carnavalescos nos dias 10, 11, 12 e 13, a tabella horaria: primeira hora, 30$; as subsequentes, 25$; a primeira hora será contada por inteiro e as demais por fracções de um quarto de hora.

Não agradam nem appetecem os alimentos, preparados com a Banha?... Substitui pela Manteiga phosphatada Simões — (Pasteurizada e Pura). (7319)

Quem perdeu?

O sr. José Gomes Simões entregou-nos hontem uma penca de chaves que encontrou ante-hontem na avenida Passos.

Aqui fica, á disposição do seu legitimo dono.

Refresco Delicioso PASCO Em garrafinhas Esterilizadas (6064)

O pagamento dos serviços executados na Central do Brasil

A nova tabella de preços unitarios foi rectificada

O ministro da Viação, por acto de hontem, resolveu rectificar a nova tabella de preços unitarios para pagamento dos serviços executados na Central do Brasil por meio de tarefas, approvada por portaria de 11 de novembro de 1922, na qual devem ser feitas as seguintes correcções:

a) o preço do metro de chapa de argamassa n. 1, sob o n. 27 da tabella, é 23$750;

b) o preço do metro cubico de alvenaria de tijolos com argamassa n. 1, sob o n. 86 da tabella, é 55$220, e não 50$220;

c) o preço de transporte dos materiaes das excavações, por decametro distancia horizontal, sob o n. 95 da tabella, é $020 por metro cubico, e não $017, e

d) o preço do metro linear de cerca de arame farpado com moirões de madeira, sob o n. 113 da tabella, é de 1$050, e não de 1$055.

Uma surpresa desagradavel para os trabalhadores da Central

No dia 1 deste mez a pagadoria da Central do Brasil transformou-se durante algumas horas em um pandemonio. Protestos partiam de todos os cantos e em todos os tons, asperos uns, cheios de resignação outros, daquelles que têm pratica da vida e conhecem perfeitamente os homens que têm a faca e o queijo nas mãos, podendo tirar, pois, a melhor pedaço, esquecidos de que as necessidades do estomago não distinguem pobres e ricos. E' que a grande classe dos trabalhadores que percebem pingues ordenados se viu privada não só do accrescimo da tabella Lyra como da chamada "gratificação da fome". Toda essa gente assim desagradavelmente surprehendida se recusou a receber os seus salarios de accordo com a folha organizada. Justa repulsa, tanto mais humana e justa quanto é sabido que a "linguagem do desespero" descarregou todo o seu "pavor patriotico" nos humildes, nos pequenos, esquecidos os autores dos córtes de que os grandes não podem viver sem o concurso dos pequenos.

Dr. Godoy Tavares Prof. Fac. M. (B. Horizonte) laureado F. Rio, pratica hosp. Berlim e Paris. Coração, pulmão, rins e por seus processos.
ESTOMAGO E INTESTINOS
Av. Rio Branco 137 (Odeon), 3 ás 5, menos 5ªs. M. Abrantes 166. B. M. 2430. (P 20368)

O concurso da fabrica dos "Beijos"

Realiza-se hoje, ás 3 horas da tarde, no Theatro Lyrico, a matinée organizada pela fabrica dos "Beijos" para a abertura do concurso que a alludida fabrica offerece aos seus consumidores.

E' interessante o programma da "matinée", sendo as entradas para o theatro por convites que podem ser solicitados na séde da fabrica, á praça Tiradentes.

Carnaval

O BAILE DO S. CHRISTOVÃO

Promette revestir-se de um brilho extraordinario o baile de segunda-feira de Carnaval, no elegante Club de S. Christovão.

Sendo esta uma reunião de verdadeira tradição, todos os annos, naquella distincta sociedade, tudo faz crer no successo mundano que ainda desta vez alcançará o São Christovão.

OS BAILES A' FANTASIA NO HIGH-LIFE CLUB

A directoria do High-Life prosegue, com grande enthusiasmo, com dos preparativos para os quatro grandiosos bailes á fantasia, que se realizarão, ali, nos dias 10, 11, 12 e 13.

Os salões e os jardins do majestoso edificio já apresentam aspecto encantador, com magnifica illuminação e vistosa ornamentação.

Para accesso dos 2º e 3º andares, funccionarão, continuamente, á disposição dos socios e convidados todos os elevadores.

Dessa maneira, todas as pessoas que forem ao High-Life, este anno, poderão, fugindo á turba-multa, apreciar, do alto do grande edificio, a majestosa illuminação, que é provida por mais de um milhão de lampadas e holophotes, apresentando aspecto estranho e embriagador.

CINEMA RIALTO

A empreza do Cinema Rialto offerecerá, durante os quatro dias de Carnaval bailes ao publico, sendo gratis a entrada.

BATALHAS DE CONFETTI

NA AVENIDA RIO BRANCO

A batalha de confetti que deixou de se realizar sabbado ultimo na Avenida Rio Branco, ficou transferida para depois de amanhã, quinta-feira.

A RAINHA DAS BATALHAS EM VILLA ISABEL

E' hoje que terá logar no Boulevard 28 de Setembro, a primeira de todas as batalhas consagradas este anno ao Sempiterno Momo!

Villa Isabel será pequena para conter todos os adeptos da Folia que terão mais uma vez o prazer de glorificar o Carnaval de 1923!

O encanto, o enthusiasmo, a alegria, invadirão o Boulevard 28 de Setembro, que, deslumbrantemente illuminado e engalanado de flores, vae tambem numa batalha gigantesca, prestar suas homenagens ao extraordinario Momo!

Tres excellentes bandas de musica, em coretos, no seu escolhido espectorio, abrilhantarão os folguedos, executando o que ha de mais moderno e inedito sobre motivos carnavalescos, este anno.

Do palanque da commissão promotora da colossal batalha, ouvir-se-ão repetidamente clarins, dando ao ambiente da tristeza, annunciando aos quatro ventos a mais sublime glorificação do Carnaval de 1923, no Boulevard de Villa Isabel!

Custosos mimos serão distribuidos como premios aos blocos e melhores phantasias que apresentarem o seu valioso concurso á festa, julgados por um jury que será composto de chroniqueurs carnavalescos, convidados especialmente para esse fim.

Ao Boulevard! Ao Boulevard!

NA RUA 24 DE MAIO

Com a maior imponencia realiza-se hoje no Riachuelo, á rua 24 de Maio, a grande batalha de confetti e de flores promovida pelos negociantes da localidade em homenagem á imprensa carioca. Pinto, [illegible] folião da zona, muito tem trabalhado e o successo da luta de hoje vae ser [illegible] ao seu [illegible] com os grandes esforços da commissão organizadora. Tocará durante a festa uma banda militar.

NO MARACANÃ

Será finalmente realizada na proxima quinta-feira, a pyramidal batalha de confetti, serpentinas e lança-perfume, no Maracanã.

Para esse fim, a commissão organizadora do mesmo tem modelo esforços e sacrificios. Os artisticos coretos que serão levantados serão occupados por duas optimas bandas de musicas militares, destinando-se [illegible] premios [illegible]. Diversos premios têm sido offertados, dos quaes publicaremos uma relação [illegible] da batalha. O jury será composto pelos seguintes carnavalescos: Ernani Leal, Antonio Pedro Cavalcanti Caminha, Arnaldo Sodoma da Fonseca, Oswaldo Leal, Agnaldo Cruz, Ivo Serris, Olavo Leal, Ricardo Machado, Ruben Ribeiro e José Luiz Lixa; Ana Leal Caminha e Walkyria Leal, Roxinha [illegible], Nair Silva, Lima Leal, Layde Mello, Odyséa Vasconcellos, Ruth Sousa Assumpção e Maria Adelia Silva.

NA RUA VISCONDE DE SANTA ISABEL

Vão bastante adeantados os preparativos para a grande poleja carnavalesca de depois de amanhã, quinta-feira, na rua Visconde de Santa Isabel, no trecho comprehendido entre as ruas Emilia Sampaio e Costa Pereira.

Serão armados tres coretos que receberão uma linda ornamentação, sendo um para a commissão julgadora e dois para as bandas de musica do Exercito e da Força Policial.

Aos blocos e ranchos que comparecerem serão offerecidos lindos premios. Na impossibilidade da commissão organizadora dirigir-se pessoalmente ás sédes dos mesmos, os convida por nosso intermedio, pois, todos serão obsequiados com uma lembrança desta grande batalha, que em nada será inferior ás que têm sido realizadas no corrente anno.

Terá uma illuminação feerica, achando-se tambem enfeitada pela Inspectoria de Mattas e Jardins.

NA TRAVESSA DA UNIVERSIDADE

Realiza-se na proxima quinta-feira a batalha de confetti, organizada por um grupo de moradores, á frente dos quaes estão a seguinte commissão de senhoritas: Maria Vieira Lima, Zilda, Jacobina, Julieta Ramos, Camarina Alves, Adalgisa Ramos, Nair Costa, Yolanda Camargo e Aracy Menezes.

Serão distribuidos premios valiosos, aos carros, blocos, mascarados avulsos, que melhor se apresentarem, sendo a commissão julgadora os valentes foliões da batalha, senhores Soares, Alves e Jacobina, que não poupam esforços para o successo desta batalha, que será mesmo o succo.

EM CASCADURA

Está marcada para quinta-feira, 8 do corrente, a monumental batalha de confetti promovida pelo Club dos Fenianos de Cascadura para a entrega dos premios aos vencedores da ultima batalha realizada em homenagem á imprensa. Receberão premios: Elite Sacadura, do rancho dos Gualemadas; Reinado de Silva, Miseria e Fome, Rainha de Ferro, Jardim dos Amores, Seu Neco e o Conjunto dos Alliados. Os premios serão entregues á meia noite em ponto.

Abrilhantará uma banda de musica.

Presidirão á batalha os srs. Catanovas e Armando.

Na bella passeata dos Fenianos de Cascadura realizada no dia 3 do corrente, um dos successos foram as bellissimas marchas executadas pelo bloco musical dos Desprezados do Japão, sobresaindo entre ellas a de nome "Seu Paiva na Ponta".

A linda porta-bandeira cantou a marcha "Seu Juca Baba de Boi", o que foi um successo, além da marcha "Seu Rezende na Ponta".

PÓ DE ARROZ
LADY

E' o me[illegible] e não [illegible] o mais [illegible], excellente, muito perfumado. Caixa: 3$500; pelo Correio: — 3$800. A' venda em todo o Brasil. Perfumaria Lopes — Rua Uruguayana n. 44 — Rio. (548)

CHEGOU SEU DIA!...

"Beca", depois de uma série de façanhas, foi mortalmente ferido

Americo Joaquim dos Santos, o Beca

Na parada do Sapé, da Linha Auxiliar da Central, a antonomasia desse desordeiro [illegible] como protagonista de uma série interminavel de arruaças e façanhas. [illegible] Beca não [illegible] a polícia [illegible].

[illegible]

O empregado, Ramiro de Moraes, revoltou-se com as exigencias do desordeiro. Era o mais [illegible] que [illegible]. O [illegible] e [illegible], [illegible] de Moraes recebeu a primeira [illegible] o revolver que levava, cinco vezes e [illegible] o [illegible]. Estava mortalmente ferido.

A praça 73 prendeu Ramiro, levando-o ao 24º districto.

Em estado de coma, Beca foi removido pela Assistencia do Meyer e dali para a Santa Casa.

SEDAS

o maior sortimento e a preços fóra de concorrencia.

Casa Altilio

RUA DA ASSEMBLÉA N. 111.

com a reforma e ampliação de suas officinas a secção especial de "Tailleur" — Vestidos, podem attender com maior brevidade qualquer encommenda. (5210)

CASA SUCENA

Avenida Rio Branco, 76 a 86

Confecção esmerada DE Fantasias E Estandartes PARA CARNAVAL

7167

NOTAS SOCIAES

NATALICIOS

Fazem annos hoje.

o sr. Carlos Madella do alto commercio desta praça;

— a senhorita Dagmar, filha do professor Albertino Pimentel, da banda de musica do Corpo de Bombeiros;

— a menina Aléa, filha do sr. Annibal Martins Portella, guarda-livros desta praça, e de d. Alice Martins Portella;

— o sr. José Teixeira Ancêde, negociante da nossa praça;

— o sr. Candido José de Bomsuccesso;

— o sr. Manoel de Aguiar Fagundes, funccionario do Hospital de São João Baptista de Nictheroy;

— o capitão Pantaleão Pessoa;

— a senhorita Gladys F. Alves, filha do sr. Alpheu F. Alves;

— Faz annos hoje a galante Ophelia, filha do sr. José Monforte, caixa da firma Oliveira Irmãos.

— Passa hoje a data natalicia de [illegible] Lima, esposa do sr. João R. Freitas Lima.

— Faz annos hoje o sr. Manoel da Costa Lobo.

— Completa mais um anniversario natalicio d. Carolina Faraul Franco de Sá, esposa do capitão J. J. Franco de Sá.

— Completa hoje 17 primaveras a senhorita Glorinha Albo, dilecta filha do coronel Laurindo Albo, negociante nesta praça.

CASAMENTOS

Realiza-se no dia 8 do corrente, o enlace matrimonial do tenente José de Lima Figueiredo, filho da viuva d. Adelia de Brace Figueiredo, com a gentil senhorita Tercilia Catão, filha do [illegible] Americo Conrado Catão e de d. Maria da Silva Catão.

Paranympharão o acto, por parte da noiva, no civil, o dr. Mario dos Passos Machado Monteiro e esposa, d. Noemia Monteiro, e no religioso, o sr. Manoel Ferreira de Araujo, negociante, e d. Leonor de Abreu Leite Costa; por parte do noivo, no civil, o dr. Manoel Garcia dos Santos e esposa, d. Noemia dos Santos, e no religioso o capitão-tenente Heitor Moura e senhora, d. Bianca de Moura.

O acto civil realiza-se na residencia dos paes da noiva, ás 3 horas da tarde, e o religioso ás 4 horas, na matriz de S. Francisco de Assis.

BAPTISADOS

Baptisou-se hontem, na freguezia do Engenho de Dentro, a innocente Nadyr, filha do sr. Justino de Mello e de d. Marianna Mello.

Foram padrinhos o tenente Juarez Sampaio e d. Rita Lundgren, estimada e conhecida pianista. Celebrou o acto o conego Jeronymo Rodrigues.

ASSOCIAÇÕES

A Sociedade União dos O. Estivadores reune-se quinta-feira, 8 do corrente, ás 10 horas, em sessão de directoria e conselho, para admissão de novos socios e mais assumptos de interesses sociaes.

ALMOÇOS

Um grupo de amigos e admiradores do sr. Wladimir Bernardes offerece-lhe, hoje, um almoço, ao meio-dia, no Gloria Hotel.

FALLECIMENTOS

Finou-se hontem, pela madrugada, e sepultou-se ás 5 horas da tarde, no cemiterio de S. Francisco Xavier, a exma. sra. d. Adelaide Pires Justo da Silva, viuva do antigo negociante sr. João Justo da Silva.

A veneranda senhora, que morreu aos 86 annos de edade, por insidiosa e antiga enfermidade, deixa tres filhos: d. Alice Justo da Silva, o sr. Alberto Justo da Silva, administrador da Casa de Saude Dr. Eiras, e o sr. Abelardo Justo da Silva.

O feretro, que saiu com grande acompanhamento da casa n. 40 da rua Sylvio Romero, para o cemiterio de S. Francisco Xavier, estava coberto de corôas de flores naturaes.

— Falleceu hontem, em sua residencia, á rua Conde de Iraiá n. 42, o sr. Sebastião de Barros Barreto, solicitador dos feitos da Fazenda Municipal.

O finado, que contava 60 annos de edade, deixa viuva, d. Anna de Barros Barreto, e dois filhos menores, Alvaro e Julio, o primeiro quarto annista de direito e o segundo alumno do Collegio Santo Ignacio. Era cunhado do vice-almirante Francisco de Barros Barreto e do agricultor dr. Ignacio de Barros Barreto e tio dos drs. Frederico de Barros Barreto e Mauricio de Barros Barreto.

O seu enterro sairá hoje, ás 5 horas, para o cemiterio de S. João Baptista.

— Falleceu hontem, na cidade de Mendes, d. Guiomar Sergio Ferreira de Castro, esposa do sr. Augusto Leite de Castro e filha do saudoso dr. Alfredo Sergio Ferreira.

O seu corpo sairá hoje, ás 10 horas, da Estrada de Ferro Central, vindo em trem especial, e será sepultado no cemiterio de S. João Baptista da Lagôa.

— Um perverso, e com certeza individuo sem occupação, lançou mão de uma baixeza para satisfazer qualquer vingança: foi a um vespertino e inseriu um annuncio noticiando a morte de d. Carolina Campean de Andrade, residente á rua da Luz n. 38. Um filho dessa senhora, que nem se acha enferma, nos procurou para pedir um desmentido a essa noticia.

PRIMEIRO INSTITUTO SCIENTIFCO DO BRASIL PARA EXAME GRATUITO DA VISTA

— CASA VIEITAS —

O maior sortimento de oculos, pince-nez, binoculo e lorgnons, que se encontra nesta praça.

OS CONCERTOS OPTICOS ATÉ 3$000 SÃO GRATIS.

A Casa Vieitas não está mais na esquina da rua do Hospicio e sim na casa ao lado — Rua da Quitanda, 99. (3330)

DR. JAYME POGGI participa aos seus clientes e amigos, que transferiu o seu consultorio para a "CASA DE SAUDE DR. POGGI", á rua Marquez de Abrantes, 193, onde é encontrado diariamente, da 1 ás 3 horas. Consultas mediante hora previamente combinada. Tel. Sul 155. (7159)

MIGUEL BRAGA. — Callista. Quitanda, 79, sob. esq. Ouv. Tel. N. 5.305. (636)

TRINOZ — DE — Ernesto Souza

Inappetencia, Máo Halito, Más Digestões, Dôres de Cabeça, Figado Engorgitado, Urinas Turvas, Palpitações do Coração. TONICO DO SYSTEMA NERVOSO

GRANADO & C.-1.º de Março, 14

Applicado em casos chronicos que já levavam o doente ao desanimo, o TRINOZ tem dado resultados sorprehendentes. Pessoas que tinham mesmo verdadeiro horror á comida, sentam-se hoje á mesa com satisfação.

Com prazer a gente [come,
Tomar TRINOZ é
[ter fome.
(691)

Na Exposição

O concerto de radio-telephonia de hoje

A estação radio-telephonica do Corcovado fará irradiar hoje, ás 8.45 da noite, um concerto especialmente organizado pelo tenor Luiz de Lima Vianna, com o concurso das senhoritas Cecilia Rudge soprano, Marina Milone Vaz, violinista, acompanhada por sua irmã Lourdes Milone Vaz e da senhorita Emilia Colonna do Amaral, pianista.

Esse concerto será ouvido nos dois cinemas do Pavilhão Americano e por todas as estações de terra e mar situadas a uma distancia de cerca de quatrocentos kilometros do Rio de Janeiro.

A EXPOSIÇÃO DE FRUTAS E FLORES

O dia de hoje na exposição de frutas e flores está reservado ao Estado do Rio, que fará a sua festa.

O Palacio das Festas estará lindamente ornamentado, principalmente a secção do referido Estado, fazendo-se ouvir, além da orchestra que ali toca diariamente, a banda da policia do visinho Estado.

Foi inaugurado hontem, tendo causado optima impressão, o mostruario do Estado da Bahia.

O dr. Pedreira Franco, delegado bahiano junto á Exposição Internacional acompanhou com grande interesse a sua montagem, tendo acompanhado durante todo o dia os visitantes dessa secção, aos quaes dava explicações sobre os varios frutos procedentes daquelle Estado.

Escreve-nos o dr. Amador da Cunha Bueno:

"Sr. redactor do *Correio da Manhã* — Attenciosas saudações. — A noticia desta folha, referente á dadiva que fiz á benemerita associação de caridade Pro-Matre, das uvas com que concorri á exposição de frutas, carece de uma rectificação quando affirma, certamente por equivoco, que tal donativo fôra reforçado pelos srs. Maringo e Donalicio. Infelizmente isto não é exacto. Esses expositores não quizeram se associar ao acto de philantropia e preferiram vender as suas uvas, no recinto da exposição, como em franca feira.

Com a publicação destas linhas, muito agradecido lhe ficará o amº. attº, e obrº. — *Amador da Cunha Bueno.*"

BRINDES

AOS VISITANTES DO MOSTRUARIO DE CALÇADOS "POLAR" NA EXPOSIÇÃO

A FABRICA DE CALÇADO "POLAR", começará, a 6 deste mez, a distribuir diariamente (excepto ás segundas-feiras), A TODOS OS QUE VISITAREM O SEU MOSTRUARIO na secção de calçados do Districto Federal, 2º andar do Pavilhão annexo ao das Grandes Industrias (Praça dos Estados), COUPONS QUE DÃO DIREITO, sem nenhum onus para os respectivos portadores, ao brinde semanal de QUATRO PARES DE CALÇADO "POLAR".

COMME IL FAUT cigarros de luxo, tabaco turco legitimo. — LOPES SÁ & C. — Rua Santo Antonio, 5|0. (3666)

Metteram-se numa grossa farra e acabaram levando uma surra

Na Estrada do Capão, em Jacarépaguá, reunem-se ha algum tempo já os carroceiros Ursulino Nascimento, de 41 annos e solteiro, e Ernestino Valle. Hontem os dois entraram em grossa farra e tomaram forte bebedeira, indo dar com os costados no logar denominado "Porto d'Agua". Ahi os dois encheram-se de razões e entraram a discutir, quasi se atracando. Acudiram então os Manuel Demetrio e Sebastião de tal que procuraram acalmal-os, mas deante da attitude delles, os dois os esbordoaram a cacete, deixando-os em misero estado e fugindo em seguida.

A Assistencia do Meyer acudiu aos dois carroceiros, sendo o de nome Ursulino, cujo estado é grave removido para a Santa Casa.

A policia do 24º districto foi informada do occorrido.

Transferencias de commissarios de policia

Foram transferidos os commissarios Luiz Clapp do 9º para o 8º districto e deste para aquelle Armando Salles.

DORES DE CABEÇA, TONTEIRAS, MÁO HALITO, INDIGESTÕES, PESADELOS, LINGUA SUJA, DIGESTÕES LABORIOSAS, ENXAQUECAS, GAZES, FLATULENCIAS, BILIS, DORES NO ESTOMAGO, PALPITAÇÕES, HEMORRHOIDES, CALOR NA CABEÇA, AZIA, FASTIA, GENIO IRASCIVEL, COLICAS NO FIGADO, DYSPEPSIA, PESO NO ESTOMAGO, NEURASTHENIA, FALTA DE ENERGIA, PERGUIÇA

E MUITAS OUTRAS MANIFESTAÇÕES

AS PILULAS DO ABBADE MOSS

com acção directa sobre o ESTOMAGO, FIGADO E INTESTINOS, eliminando as causas, evitando "absolutamente" a prisão de ventre, proporcionam, desde o começo, bem estar geral, aceleram as digestões descongestionam o FIGADO, regularizam as funcções digestivas, e fazem desapparecer, em pouco tempo, as enfermidades do ESTOMAGO, FIGADO E INTESTINOS.

Em todas as drogarias e pharmacias do Brasil — Agentes: Silva Gomes & Cia. — Rua 1º de Março, 151. — Rio. 7731

Interesses da cidade

OS LADRÕES AGEM A' VONTADE

Não se trata de nenhum assalto nas ruas abandonadas do "Matto Grosso".

A casa que acaba de soffrer hontem de madrugada a visita dos gatunos é á rua Carvalho Monteiro n. 55, ali, perto do largo do Machado. Os meliantes a invadiram com toda a calma, sem receio de serem pertubados pela policia, fazendo o seu trabalhinho na mais inteira confiança de não serem presentidos.

Felizmente, assim não se deu, porque os proprios moradores da casa, acordando sobresaltados com os ruidos indiscretos, a altas horas da noite, descobriram os assaltantes que não tiveram tempo de recolher os beneficios do esforço, debandando, sem que a policia tivesse no caso a minima intervenção...

Isto prova unicamente a falta de garantias em que se encontra a população desta cidade.

A RUA CONSELHEIRO OCTAVIANO EM ABANDONO

Pedem-nos os moradores da rua Conselheiro Octaviano, em Villa Isabel, chamemos a attenção da Prefeitura para o estado de completo abandono em que a mesma se acha, cheia de capim, esburacada, com animaes pastando, como se aquillo ali fosse um campo de creação.

Ao menos uma limpeza seria necessaria...

UM FOCO DE MOSQUITOS

Os moradores da rua Campos pedem-nos chamemos a attenção da Saude Publica para um capinzal existente na mesma, que é um verdadeiro fóco de mosquitos. Alem do excessivo calor, os moradores não podem dormir, martyrisados pelos perniciosos insectos.

O "Avon" na Guanabara

Pouco depois da 13 horas da tarde de hontem, aportou á Guanabara o paquete inglez "Avon", procedente de Southampton e escalas.

O navio, ainda em marcha, recebeu a seu bordo o medico da Saude do Porto, dirigindo-se para o cáes do porto, onde atracou, sem porém ser içada a prancha que o punha em communicação com a terra, o que foi feito somente depois de desembaraçado pelo medico da Saude, isso quasi ás 6 horas da tarde. O transatlantico da Mala Real Ingleza transportou para o Rio 312 passageiros, sendo 54 em primeira classe, 53 em segunda e 205 em terceira e conduz 549 em transito para Buenos Aires.

Mais uma estação de monta

Por telegramma do Presidente da Camara Municipal da Comarca de Pirapóra, o ministro da Agricultura foi scientificado da installação ali, a 31 de Janeiro proximo findo da Estação de monta do Aprendizado Agricola de Joazeiro, contendo esse estabelecimento com reproductores das especies cavallar, vaccum, caprina, ovina e suina.

As despezas para a sua manutenção correrão por conta daquella Camara Municipal.

THEATROS

NOTAS & NOTICIAS

MATINÉE INFANTIL — No segunda-feira de carnaval, pelas 3 horas da tarde, realizar-se-á no Palacio Theatro, uma elegante matinée infantil, cujo programma está sendo organizado com verdadeiro capricho. Delle faz parte um intermedio de canto e recitações pelas creanças que desejarem concorrer aos valiosos premios instituidos, devendo previamente inscrever-se na lista que está á disposição do publico, no theatro Lyrico e na qual já ha alguns nomes de creanças que são esperanças legitimas de um bello futuro artistico. Os premios, não só para este intermedio como para as cem primeiras creanças que se apresentarem fantasiadas, são numerosos e de valor, constando de brinquedos e de outros artigos.

TATU SUBIU NO PA'O — A revista dos irmãos Quintiliano — "Tatu' subiu no pão", continua a lograr grande exito no S. José. Pode-se mesmo dizer que a Empresa Paschoal Segreto tem, agora, peça para mais de um centenario de representações.

Com effeito, "Tatu' subiu no pão", que está sendo annunciado como carnavalesca, tem tambem, excellente parte critica, e da mais flagrante actualidade.

Os principaes interpretes srs. Alfredo Silva, Andrahul Miranda, Augusto Costa, J. Figueiredo, Celeste Reis, Pepita de Abreu, Nair Alves, Celia Zenatti, Henriqueta Brieba, etc., que se encarregam dos numeros de maior successo, obtêm applausos todas as noites, sendo, na maioria dos casos, obrigados ao "bis".

BAILE INFANTIL NO RECREIO — Domingo, realizar-se-á no Recreio, uma matinée infantil dansante á fantasia, havendo um concurso em que serão distribuidos premios á melhor e mais original fantasia e ao par que melhor dansar. Uma banda militar tocará no jardim do theatro, sendo o baile antes do espectaculo, no intervallo do 1º para o 2º acto da revista "Meu bem, não chora" e no fim da matinée, quando será feita a entrega dos premios e distribuição de bombons.

A THEATRADA DE GASTÃO TOJEIRO NO CARLOS GOMES — "O microbio do carnaval", de Gastão Tojeiro, está fazendo época no cartaz do Carlos Gomes.

Os camarotes do elegante theatrinho da praça Tiradentes, que é dos mais confortaveis, esgotam-se, diariamente, acolhendo um publico fino e elegante.

A peça de Tojeiro, que irá até o carnaval, será substituida, naquelle cartaz, pelo vaudeville de Paulo "Mamalhães — "O homem que morreu", ora em adeantado ensaio.

CINE THEATRO AMERICA — Sóbe hoje á scena no elegante theatrinho da praça Saenz Peña, a burleta em tres actos, da autoria do popularissimo carnavalesco K. K. Reco, "Amor e folia", que está, sem duvida, fadada a um grande successo. Carlos Torres e Alvaro Fonseca, os comicos da companhia Vicente Celestino, promettem nesta peça, fazer rir "a tout le monde et son pére".

"VAMOS CAHIR NO MANGUE" — Com a representação desta interessante revista realiza-se hoje o festival organizado pelos artistas do Colyseu Dudu', á praça da Bandeira, em homenagem ao seu autor e dedicado ás sociedades e ranchos carnavalescos.

Haverá tambem um acto de cabaret, em que tomarão parte diversos artistas, promettendo aquella festa revestir-se de grande brilhantismo.

AS ULTIMAS DE "O MIMOSO COLIBRI" E A PRIMEIRA DE "O OUTRO ANDRE'" — A comedia engraçadissima de Armando Gonzaga, "O mimoso colibri", que tão grande successo tem feito, comedia carnavalesca, ficará em scena até o carnaval.

Quem ainda não a viu, não perca tempo, porque não se arrependerá, pois "O mimoso colibri" proporciona momentos agradaveis ao espectador. Depois de "O mimoso colibri", virá á scena do gracioso theatrinho a comedia "O outro André", peça de um novo, de Corrêa Varella. E' assim continuará no Trianon a Alvorada dos Novos, tão lindamente iniciada.

SOCIEDADE BRASILEIRA DE AUTORES THEATRAES — Realiza-se hoje, ás 4 horas da tarde, a semanal do costume. Havendo importantissimos assumptos a tratar, espera o presidente o comparecimento de todos os socios.

PETROPOLIS
THEATRO CAPITOLIO

O casal OSORIO realiza, 6ª-feira, 9, em matinée chic, um festival, para o qual reina grande enthusiasmo. (Q 10506)

Para matar!

APUNHALOU DUAS VEZES O IRMÃO NO PEITO

A policia não conseguiu, nos primeiros momentos, conhecer a causa determinante desse lamentavel e revoltante crime desenrolado, pela madrugada de hoje, no interior de um commodo da casa de habitação collectiva á rua dos Coqueiros n. 50, Catumby.

O que ella póde apurar, no decorrer das primeiras diligencias, foi o seguinte:

Naquella casa, que é um verdadeiro cortiço, esquecido da Saude Publica, no quarto n. 2, moravam o servente de pedreiro Oscar da Veiga Passos e seu irmão, um malandro de profissão, de nome Francisco da Veiga Passos, mais conhecido pelo vulgo "Chico Cigano".

Entre os dois surgiu uma desavença, que rapidamente tomou vulto. O motivo do attricto ninguem o conhece.

A certa altura da discussão, "Chico Cigano" investiu para o irmão, cravando-lhe duas vezes no peito, do lado esquerdo, a lamina de um punhal.

Oscar, gravemente ferido, caiu ensanguentado.

Vendo-o assim, o criminoso abalou-se em fuga, tomando rumo ignorado.

Levado o caso ao conhecimento da policia do 9º districto, ao local compareceu uma autoridade, que, antes de qualquer outra providencia, fez remover o ferido para o Posto Central de Assistencia. A seguir, a autoridade arrolou as duas unicas testemunhas do crime, Theresa Passos, mulher da victima, e Antonio Joaquim Torres, encarregado do cortiço.

Oscar, depois de receber os soccorros da Assistencia, foi transportado para a Santa Casa.

Os officiaes de barbeiro realizarão hoje uma grande assembléa

Reune-se hoje, ás 8 horas da noite, em sua nova séde social á rua Visconde do Rio Branco, n. 53, a Alliança dos Officiaes de Barbeiro para tratar de assumptos de grande interesse para a classe. A essa reunião podem comparecer todos os officiaes de barbeiro, ainda que não façam parte do quadro social.

A directoria avisa, por nosso intermedio, aos associados, que nos bailes a se realizarem nos quatro dias de carnaval, só terão ingresso mediante apresentação de convites, que para esse fim se acham na secretaria, onde os poderão procurar das 8 ás 10 horas da noite, todos os dias.

1 KILO
Para vinte e cinco pessoas

Farinha de Leguminosas L. V.

Chamamos a attenção, para o modo de preparar uma [illegible] feição das farinhas de Leguminosas L. V.

— 1º —

SOPA: Toma-se 50 grammas de farinha de feijão, e põe-se em [illegible] grammas de agua fria, de molho por espaço de 15 a 20 minutos. Leva-se ao fogo, accrescentando um refogado preparado á parte com os temperos usuaes (toucinho, cebola, tomate, etc.), e deixa-se ferver [illegible] ca de 10 minutos.

PURE': Diminue-se a quantidade de agua para 300 grammas.

TUTU': Reduzindo-se a agua a 250 grammas.

Com linguiça, paio, bacon, [illegible] afiambrada, presunto, etc., se prepara em minutos uma appetitosa feijoada. (No refogado, usar sempre toucinho e não banha).

— 2º —

Em 400 grammas de caldo de gallinha, de carne ou legumes, frio, põe-se 50 grammas de farinha de feijão de um dos typos preto, branco, mulatinho ou ervilha, lentilha, etc., e deixa-se por espaço de 15 a 20 minutos de molho para ligar bem. Leva-se ao fogo para ferver até tomar a consistencia desejada.

— 3º —

Para creanças, prepara-se tambem com leite, assucar, gemma de ovo, usando de preferencia farinha de feijão branco.

50 grammas de farinha de feijão L. V. correspondem á 2 colheres cheias das de sopa; 400 grammas de agua correspondem á quantidade de copo e meio.

Deixar de molho em agua ou caldos frios por espaço minimo de 20 minutos, e usar sempre toucinho e não banha.

Farinha de Leguminosas L. V. attestada e recommendada por notabilidades medicas brasileiras.

Acondicionamento em latas de 1|2 kilo.

A' venda nas bôas casas; fabrica, rua Coronel Pedro Alves n. 13. Telephone Norte 456. (Q 11501)

No mundo da arte

A vesperal literaria e musical de hoje, no Trianon

No Trianon, ás 4 horas da tarde de hoje, realiza-se uma vesperal de arte, em que tomam parte varios poetas e escriptores, para a publicação do livro "Caucaso", do jovem poeta Moacyr de Almeida.

O programma, de que constam [illegible] ineditas, está assim organizado:

I Parte — Algumas palavras, Renato Vianna; Poesias, Goulart de Andrade, Luiz Carlos, Olegario Mariano, Ferreira da Silva e Aldemar Tavares; Piano: "Luar de Guanabara" de Assuero Garritano, pela senhorita Amalia Lorenzo; Poesias, Paulo Torres, e senhorita Maria Sabina de Albuquerque; Pagliacci: "Vesti la giubba", por José Vasques.

II Parte — Matinata, de Leoncavallo, por José Vasques; solo de violino por Brant Horta.

III Parte — Saint Saens — Le Cygne; 6) Scherzo, D. Van Goens, professor Newton Padua e professor Oscar de Lorenzo; "Terra caida" (poema), Catullo Cearense; "Prelúdio" e "Elegia", peças ineditas de Assuero Garritano, pelo trio Newton Padua (Violoncello), Oscar de Lorenzo (piano) e Vito Nastico (violino).

Um naufragio na bahia de Dundrum

Belfast, 5 — Morreram afogados, em consequencia do afundamento de um barco em aguas da bahia de Dundrum, oito soldados do exercito nacional e um civil.

O sr. Arno Pearse vae regressar á Inglaterra

No gabinete do dr. Miguel Calmon, ministro da Agricultura esteve hontem, á tarde, o sr. Arno Pearse, secretario geral da Federação Internacional do Algodão de Manchester e chefe da Missão Algodoeira que acaba de percorrer alguns Estados do Norte, productores dessa preciosa fibra.

O sr. Pearse, que pela segunda vez nos distinguiu com a sua visita, tendo tomado parte saliente na recente Conferencia Internacional Algodoeira aqui realizada em outubro do anno findo, apresentou ao sr. Miguel Calmon as suas despedidas, por ter de regressar á Inglaterra, o que fará por um dos proximos vapores destinado áquelle paiz.

ROGAMOS AOS SENHORES MEDICOS VISITAR, NO INTERESSE DOS SEUS DOENTES, OS APPARELHOS ORTHOPEDICOS, EXPOSTOS NA GALERIA DO PALACIO DAS FESTAS — SALA DE CIRURGIA N. 2, PARA O TRATAMENTO DA

Quebradura

PARA HOMENS, SENHORAS E CREANÇAS

A Hernia é uma molestia a qual o doente está diariamente ameaçado de graves perigos, que são conhecidos pelo nome de Estrangulamento Herniario. Esta molestia (na maioria dos casos a intervenção cirurgica chega atrasada) ás quaes estão sujeitos os herniosos. é tão grave que, em poucas horas, passam da vida á morte, soffrendo horrivelmente, tudo isto por causa de muitos destes doentes comprarem cintos não adaptaveis ás qualidades de suas hernias, ou vendidos por pessoa incompetente. — O estudo das differentes Hernias, das suas fórmas e posição e do grão de desenvolvimento é de muita importancia na contenção, para o tratamento das Hernias, e deve sempre servir de guia aos Srs. Medicos para aconselhar aos seus doentes o cinto a ser fabricado sob medida, segundo a qualidade da doença.

O cinto Electro Orthopedico do PROF. LAZZARINI é um maravilhoso apparelho feito sob medida, sem nenhuma mola de ferro, completamente de tecido elastico, leve, invisivel e suave, permittindo aos enfermos montar a cavallo, fazer qualquer trabalho ou fadiga, contendo a mais volumosa quebradura, a qual estará fixada em brevissimo tempo.

O Prof. Lazzarini, ex-Proprietario na Italia de casa de saude para Operações Gynecologicas, é fornecedor no Rio de Janeiro de diversas casas de saude e em particular do Hospital Pro-Matre, dirigido pelo eminente Prof. Fernando de Magalhães. — Attende pessoalmente, no seu Estabelecimento Orthopedico:

AVENIDA GOMES FREIRE, 124 - Por cima da Pharmacia
das 10 da manhã até ás 5 da tarde. (Q 9936)

Cinema Ideal

HOJE — UM PROGRAMMA COLOSSO! — HOJE

Tres films de selecção! Um romance de amor! Uma tragicomedia! Um film instructivo!!

Ganso Sylvestre

MARY MAC LAREN, a linda ANNA DE AUSTRIA dos TRES MOSQUETEIROS e NORMAN KERRY, em 7 actos do mais suave e seductor romance de amor! Film da excelsa PARAMOUNT

UMA REPRISE sensacional e insistentemente reclamada!

O GAROTO

a dor, o sentimento, o riso, a tragedia e a alegria num film estupendo com o grande comico e extraordinario soberano da gargalhada

CHARLES CHAPLIN (Carlito)

Secundado pelo genial petiz JACK COOGAN

E mais o INTERNATIONAL NEWS, o melhor jornal cinematographico!! as ultimas novidades mundiaes!

CINEMA OLYMPIA

HOJE — Sensacional — HOJE programma novo!

Prazer Perfeito

drama da vida real, interpretado por Tullo Carminatti.

No mesmo programma em continuação o film

O Rei do Radio

7º e 8º episodios em 4 actos, por Roy Stewart

O CAVALLO PRETO — comica em 2 actos, da Universal, PARA RIR!

Amanhã — Esposa Descontente, drama, 5 actos; Argucia de Reporter, drama em 5 actos, da Fox. (Q 11680)

HIGH-LIFE-CLUB

(RUA SANTO AMARO, 28)

NOS DIAS 10, 11, 12 E 13

Elegantes bailes á fantazia

O HIGH—LIFE—CLUB é o mais distincto e confortavel entre todos os estabelecimentos congeneres existentes na America do Sul. Seus salões, amplos e illuminados pelo systema polychromico, offerecem aspectos deslumbrantes, bem como os jardins espaçosos, onde ardem milhares de lampadas electricas.

2-Orchestras typicas abrilhantarão a festa-2

AVISO — Entrada mediante talão de dez mil réis. Os senhores socios terão ingresso mediante a apresentação do recibo deste mez. (Q 11678)

CINEMA POPULAR

Rua Marechal Floriano 99, 101 e 103—Empresa V. R. Castro

HOJE! HOJE!

AS QUATRO VIRGENS MARCADAS — 1ª e 2ª séries.

O REI DO RADIO — 9ª e 10ª séries — Final.

INCURSORES DO CANAL 2 actos policiaes.

CABEÇA OCA (Q 11719)

CINEMA MASCOTTE

Rua Archias Cordeiro, 230 Meyer. Empresa V. R. Castro

HOJE! HOJE!

O BONET AZUL 7 actos maravilhosos

BUFFALO BILL, 3ª e 4ª séries

GOTTAS DE AMOR — Film comico

Amanhã — A DESLEAL.

CINEMA EXCELSIOR

Rua do Cattete n. 221 Empresa V. R. Castro

HOJE! HOJE!

LAÇOS DE AMOR, 7 actos por Pauline Frederick

PERIGOS DE YUKON, 3ª e 4ª séries

CORPO DE BOMBEIROS 2 actos comicos.

Amanhã — Passado que revive.

CINE BOULEVARD

HOJE SO' HOJE

PISADA REVELADORA — Grandioso drama em 7 actos, pelo querido Tom Moore.

PARISETTE — 8º episodio, em 3 longos actos

Amanhã — Abigail, e Gentil — A Nova Professora, Schirley Mason.

Domingo e segunda-feira, 2 grandes bailes á fantasia, com premios ao par que melhor dansar o tango Argentino. (Q 10530)

Director-gerente N. VIGGIANI. Proprietario: J. R. STAFFA

Companhia Brasileira de Comedia

TRIANON

TEMPORADA do CARNAVAL

Director artistico: VIRIATO CORRÊA. Ensaiador: EDUARDO VIEIRA

HOJE, ás 7 3|4 e 9 3|4

A mais bella peça do Carnaval deste anno é a comedia de ARMANDO GONZAGA

O MIMOSO COLIBRI

As canções carnavalescas mais em moda são cantadas por toda a companhia. A seguir: O OUTRO ANDRE', de Corrêa Varella. (Q. 11706)

Cine-Theatro AMERICA

Comp. Vicente Celestino. Empresa: Paiva Caruso & Comp. Teleph. 4573 Villa

HOJE HOJE HOJE

Em "première": AMOR E FOLIA

burleta local, em 3 actos, da autoria do grande carnavalesco, o popularissimo K. K. Reco. Nesta burleta ver-se-á os mais populares typos do bairro da Tijuca.

Carlos Torres, Alvaro Fonseca, Vicente Celestino e Grijó Sobrinho têm importantes papeis nesta peça — 2 HORAS DE RISO CONSECUTIVO!...

CINE TIJUCA

Teleph. 3655, Villa

HOJE HOJE

PRINCEZA MAGRA

6 actos por MABEL NORMAND.

PAIXÕES INDOMAVEIS

6 actos pelo querido galã RUDOLPHO VALENTINO.

Amanhã — "Mau Olhado", 11º e 12º ep.; "A lei do Lobo", 5 actos, por Frank Mayo.

CINE-THEATRO HADDOCK LOBO

Teleph. 480, Villa

Na TELA — NOIVADO TRAGICO — 7 actos por Florence Reed. COM CULPA NO CARTORIO — comedia em 2 actos.

No PALCO — Continuação do grande successo dos sympathicos dansarinos LOS PEREZ.

Amanhã — Princeza Magra, pela sympathica artista Mabel Normand. No palco — LOS PEREZ. (Q 10490)

CINEMA MATTOSO

Praça da Bandeira

HOJE! HOJE!

— MUTT e JEFF —

AMOR CANINO — 2 actos comicos da Fox

Francisca Bertini, em MARION 7 actos.

Amanhã — Pelle de tigre, de Mirtle Stedman e Tom Mix, em Caprichos do destino. (Q 10698)

— CINE FLUMINENSE —

HOJE — Programma — HOJE Paramount

CORPO E ALMA — 6 actos, por Agnes Ayres. A VIDA — 3 actos, Paramount; — A SURPRESA, comedia em 2 actos.

Preços communs.

Amanhã—As 4 virgens marcadas, 3º e 4º episodios. (Q 10932)

CORREIO SPORTIVO

UM FESTIVAL SPORTIVO

O BOMSUCCESSO PREPARA HOMENAGENS AOS SENADORES IRINEU MACHADO E PAULO DE FRONTIN E AOS BRAVOS PILOTOS DO "SAMPAIO CORRÊA II"

O projectado festival sportivo promovido pelo Bomsuccesso Football Club, em homenagem aos senadores Paulo de Frontin e Irineu Machado e aos destemidos pioneiros do "Sampaio Corrêa II", que vem preoccupando o nosso vasto circulo sportivo, está destinado a alcançar o maior exito, taes os elementos que se congregam afim de imprimir nessas merecidas homenagens o maior cunho de distincção e fidalguia.

O programma desta festa vae ser submettido, na proxima quinta-feira, á apreciação das nossas mais altas autoridades das camadas sportivas e da imprensa carioca, na importante reunião que se vae realizar na séde da Liga Metropolitana.

A' directoria do Fluminense a do Bomsuccesso dirigiu um officio sobre o seu projecto, dizendo contar que o tri-campeão da cidade "não negará o auxilio da sua cooperação á pretenção do nosso club, em vista de se tratar da realização de um festival que tem a impulsional-lhe os sentimentos de gratidão e patriotismo mais sinceros", e termina com estas palavras:

"Não podendo precisar ainda a data da realização da festividade, por estar ella dependendo da chegada dos bravos aviadores do "Sampaio Corrêa II", antecipando os nossos sinceros agradecimentos, subscrevemo-nos com a mais elevada estima e consideração — Pelo Bomsuccesso F. C., José Moreira Lima, presidente — Heitor Cardoso, secretario."

O Bomsuccesso expediu, além de outros, estes dois officios:

"Illmo. sr. presidente e mais membros da directoria do Aero Club Brasileiro. — Respeitosos saudares. O Bomsuccesso F. C. campeão de 1921, da segunda divisão da Liga Metropolitana, tem a subida honra de communicar-vos que com o mais sincero sentimento de patriotismo, tem o orgulho e o prazer de associar-se ás manifestações que serão realizadas em homenagem aos intrepidos aviadores do "Sampaio Corrêa II", os valorosos e bravos pioneiros Hinton e Martins, levando ao vosso conhecimento que fará realizar, logo após a chegada dos gloriosos navegantes do espaço, um imponente festival sportivo em homenagem ao memoravel e patriotico feito, fazendo disputar a primeira prova do festival offerecida a esses destemidos pilotos e dedicada ao Aero Club Brasileiro, em conquista da taça "Dr. Carlos Sampaio".

O Bomsuccesso F. C. tem a honra de solicitar-vos a fineza de incluir no programma das manifestações, a serem levados a effeito, o seu festival.

Para maior entendimento e esclarecimentos com v. exas., o Bomsuccesso F. C. nomeou a seguinte commissão, composta dos seus associados: José Moreira Lima, Armindo Maia e Cezarino Cezar, que solicitam uma audiencia, afim de receber vossas ordens."

"Illmo. sr. presidente e mais membros da directoria do Americano F. C. — Campos. — Respeitosas saudações. — Pretendendo o Bomsuccesso F. C. levar a effeito um importante festival sportivo em homenagem aos eminentes senadores Paulo de Frontin e Irineu Machado e aos intrepidos pioneiros do "Sampaio Corrêa II", vêm mui respeitosamente solicitar de v. exa. o grandioso concurso, trazendo a esta capital a adextrada e gloriosa esquadra campeã da linda cidade de Campos.

Pretendendo o Bomsuccesso assegurar o exito completo a esse grande emprehendimento sportivo, communica a v. exas. que a embaixada deverá ser composta de dezoito membros, inclusive jogadores, correndo as despesas de passagens e estadia nesta capital por conta do club promotor da festa.

Não podemos precisar a data da realização da festa em virtude de depender a mesma da chegada a esta capital dos destemidos aviadores do possante avião "Sampaio Corrêa II".

Crente na acceitação do convite acima, aproveito a opportunidade para reiterar os protestos de elevada estima e consideração, subscrevendo-nos, com todo respeito e acatamento."

capital, e, bem assim, que fosse inserido em acta um voto de louvor aos aviadores Hinton e Martins.

Secundando as palavras do sr. Othello, o representante do Light and Power indica os nomes dos srs. Nillor Pinheiro, Othello de Souza e Francisco Guimarães, para fazerem parte da mesma commissão, o que foi unanimemente approvado.

O sr. Othello de Souza faz uso da palavra, novamente, para tratar da situação dos clubs que se licenciaram e pediram desligamento da Federação, e consulta se póde ser feita alguma coisa em favor dos mesmos. Por alvitre do presidente, foi feita uma proposta, que será submettida á proxima assembléa, visando auxiliar os referidos clubs, afim de que possam continuar a fazer parte da Federação.

O sr. presidente submette á assembléa varios recursos interpostos por clubs filiados contra actos da directoria, todos referentes á approvação de jogos. E' lido o grande processo relativo ao jogo "Singer x Leopoldina", já conhecido de todos. Pelos documentos apresentados, póde-se apreciar o trabalho desenvolvido pela directoria da F. A. B. A. C. e pela commissão de syndicancia para chegar a uma conclusão. O sr. Othello de Souza louva a maneira pela qual se conduziu a directoria da Federação, declarando que poucas vezes tem tido ensejo de apreciar, durante a sua longa carreira desportiva, um trabalho tão bem feito, do qual resultou uma incontestavel syndicancia. E' approvado, portanto, o parecer da commissão de recursos e informações negando provimento a todos os recursos, por não ter cabimento.

Passando-se a outra parte da ordem do dia, o presidente annuncia eleição para a nova directoria, sendo suspensa a sessão por cinco minutos. Terminado esse espaço de tempo, é procedida á chamada dos representantes presentes para effeito da entrega das cedulas, figurando como escrutinadores, a convite do presidente, os srs. Gastão de Carvalho e Raphael Buenos Lopes, do Singer S. C. e America Fabril F. C., respectivamente. Procedida á verificação das cedulas, obtem-se como resultado a reeleição unanime da directoria, composta dos seguintes sportmen:

Presidente, Nillor Rollim Pinheiro.

Vice-presidente, Alvaro Marques Sarabanda.

1º secretario, Augusto Niklaus Junior.

2º secretario, Lindolpho de Oliveira Ribeiro.

1º thesoureiro, Antonio Rodrigues Galvão.

2º thesoureiro, Othello Ribeiro de Souza.

Foi tambem acclamada a commissão de recursos e informações, para a qual foram reeleitos os srs. Paulo da Rocha Vaz, Ernani Silveira e Arduino de Amorim, do America Fabril F. C., Leopoldina Railway A. A. e Expresso Federal S. C. repectivamente.

Faltava, assim, um unico ponto da ordem do dia, que era a escolha dos orgãos officiaes para o corrente anno. Fala sobre o assumpto o sr. Othello de Souza, que, declarando visar uma homenagem á imprensa em geral, propõe que sejam considerados como orgãos officiaes todos os matutinos e vespertinos desta capital. Esta proposta foi unanimemente approvada.

Nada mais havendo a tratar, o presidente declara encerrada a sessão, e os srs. Gastão de Carvalho e Antonio Pinhão, representante e 2º thesoureiro do Singer S. C., offereceram uma taça de champagne a todos os representantes dos clubs co-irmãos que compareceram á assembléa, aos membros da directoria e demais pessoas presentes, em nome do glorioso campeão do Centenario, o Singer Sport Club. Foram, nessa occasião, trocados varios brindes, retirando-se todos sob a mais cordial amizade e camaradagem.

A proxima assembléa da Federação

A directoria, em sua sessão de amanhã, deverá marcar a data para a realização da segunda assembléa geral ordinaria, na qual será dada posse á nova directoria eleita, feita a entrega dos premios, etc.

Reune-se amanhã a directoria

Em sessão semanal, reune-se amanhã, quarta-feira, ás 8 horas da noite, a directoria da F. A. B. A. C.

O AMERICA FABRIL F. C. REALIZARA' MAIS UMA SOIRÉE DANSANTE

Estão correndo animados os preparativos para a proxima "soirée-dansante" que a directoria do America Fabril F. C. vae offerecer aos seus associados.

* * *

O FOOTBALL NO VERÃO

Tambem na Argentina se cogita de prohibir a realização de partidas durante o verão. Vejamos este recorte de um diario portenho:

"O intendente municipal de Avellane acaba de submetter á consideração do Conselho Deliberante da dita cidade, um projecto regulamentando a pratica de football durante os mezes de verão. O referido projecto prohibe jogar partidas de qualquer natureza que sejam depois das 9 horas da manhã, de 1º de Dezembro até 28 de fevereiro, estabelecendo uma série de penalidades para os casos de infracção".

Esse projecto não pode ser mais opportuno e justo. Oxalá, as autoridades municipaes de Buenos Aires tomem uma iniciativa semelhante. A pratica saudavel dos sports, requer antes de tudo, uma época adequada.

E se alguma consequencia tem o football quando jogado nos mezes de canicula, não pode ser, senão, altamente prejudicial para os rapazes, que por uma inqualificavel ignorancia, conspiram contra sua propria saude. E mais do que nunca, a intervenção das autoridades é necessaria, por isso que, o abuso se vae tornado cada vez maior.

Porém, devido a circumstancias muito conhecidas, augmenta consideravelmente a quantidade de teams e logicamente as respectivas datas foram prorogadas com eliminatorias, finaes, etc., prolongando tambem os jogos até á epoca em que se deveria começar á nova temporada.

Não é possivel, tão pouco, — e isto é com os dirigentes do football — jogar as partidas até o mez de Dezembro, quando se tem inscriptos em algumas divisões mais de vinte e dois quadros que terão de jogar tambem os torneios de competencias. Nas epoca mais brilhantes do football argentino não existiam na primeira divisão mais de 12 clubs e o campeonato além de interessante apaixonava em extremo. Uma subdivisão em secções ou zonas, seria opportuno.

Bom, seria pois, projectar alguma medida que resolva de uma vez o serio problema que todos os annos se repete, prolongando a temporada.

* * *

INFORMAÇÕES DIVERSAS

A. C. CENTENARIO X S. C. PERNAMBUCO — Realizou-se domingo passado, no magnifico ground do segundo, o encontro dos clubs supra.

Na prova dos terceiros teams, venceu o S. C. Pernambuco pelo score de 2 x 0.

Nos segundos teams, não terminou devido ao forte temporal que caiu repentinamente, quando estava empatada a partida por 1 goal.

No entretanto, o team do Centenario continuou no campo até terminar o tempo de praxe, não tendo o Pernambuco comparecido mais.

Na prova principal, venceu com relativa facilidade o team do Centenario, pela significativa contagem de 8 x 0, transcorrendo todo o jogo na maior cordialidade.

A. C. CENTENARIO — O presidente convida todos os associados quites a comparecerem hoje, ás 8 horas da noite na séde, á rua Guineza n. 121, no Engenho de Dentro, onde será realizada a assembléa geral, em 2ª convocação.

Esta assembléa se realizará com qualquer numero de associados.

Ordem do dia: approvação dos novos estatutos, prestação de contas e interesses geraes.

FRONTIN F. C. — Communica-nos o sr. Serra Pinto, secretario:

"Illm. sr. Redactor Sportivo da "Correio da Manhã", cordeaes saudações.

Tenho a honra de levar ao conhecimento de v. ex., que em 19 de janeiro proximo passado, foi empossada a directoria eleita em assembléa geral ordinaria (3ª. convocação) de 11 do mesmo mez, afim de reger os destinos deste club durante o vigente anno:

Presidente, Mario de Souza Graça; 1º. vice-presidente, dr. Joaquim de Marques Cardoso; 2º. vice-presidente, João José Teixeira; 1º. secretario, Arthur Travassos de Serra Pinto; 2º. secretario, Luiz Mendes de Azevedo; 1º. thesoureiro, Oscar de Souza Graça; 2º. thesoureiro, Seraphim Alves dos Reis; procurador, Euclydes de Magalhães.

Commissão de sports — 1º. membro, Arthur Appolinario; 2º. membro, Manoel Reis; 3º. membro, Durval de Araujo.

Commissão de syndicancia — 1º. membro, Arlindo Baptista Cardoso; 2º. membro, Joaquim Alves dos Reis; 3º. membro, Waldemerio Fernandes.

Conselho Fiscal — 1º. membro, Antonio Alves dos Reis; 2º. membro, Domingos da Costa Leite; 3º. membro, Manoel de Oliveira Bastos.

Sirvo-se do ensejo para reiterar a V. Ex. os protestos de minha alta estima e distincta consideração, etc.

— FRONTIN F. C. — O presidente communica aos associados, que as inscripções para o Campeonato de Football da Liga Suburbana, a realizar-se em 18 de Março p. f., encerrar-se-ão no proximo dia 9 do corrente mez, afim de que possam tomar parte no Torneio Initium de 11 de Março.

Os que quizerem disputar pelo club, devem comparecer na praça da Republica n. 40, para se entenderem com o sr. Mario Graça, levando 2 retratos typo "mognon", (os que não disputaram os campeonatos anteriores), ou suas carteiras para serem revalidadas.

A directoria resolveu suspender até 18 do corrente mez, a joia para os associados que forem propostos neste periodo.

* * *

RESTAURANTE CHAVES
ABERTO TODA A NOITE
Largo do Machado. (7578)

fluctuante e de natação a se reunirem na secretaria, na quarta-feira, 7 do corrente, respectivamente ás 5 e 5 1/2 da tarde.

*

SUBSTITUIÇÕES EM PROVAS AQUATICAS

O presidente da Federação do Remo scientifica aos clubs que tomaram parte nos Concursos Aquaticos promovidos pelo Club de Regatas Icarahy que, nos termos do paragrapho 5º do art. 34 do Codigo de Natação, além da communicação de substituições que tiverem feito aos respectivos juizes, deverão, obrigatoriamente, fazel-a ao presidente, sob pena de multa, de accordo com o que estabelece o art. 137 do mesmo Codigo.

FOOTBALL

A QUESTÃO DOS JUIZES

Uma carta do sr. Marcos de Mendonça esclarecendo alguns detalhes

Commentámos ante-hontem o projecto do sr. Marcos de Mendonça, e a proposito desses nossos commentarios, delle recebemos a carta que publicamos em seguida. Antes de fazel-o devemos uma ligeira explicação a quem nos tenha lido. Os nossos commentarios foram feitos segundo uma copia das "idéas" e não do verdadeiro projecto, o que de certo modo altera o modo de encarar a questão nos pontos que discutimos.

Sobre a carta nos reservamos para commental-a amanhã.

Eil-a, na integra:

"Meu caro Luiz Vianna. Saudações — Acabo de ler a tua nota referente ás suggestões que apresentei relativas á creação de um quadro de juizes dos clubs da L. M. D. T.

Não penses que quando propuz á creação desse quadro de juizes sobre as bases que já conheces, era meu intuito acabar de vez com as irregularidades que tanto nos vexam. Não, não pensei, nem penso. [illegible]

[illegible]

actual estado de coisas. Além disso, tenho como liquido e certo o systematico comparecimento de todos os juizes escalados, visto como ao assumirem essa funcção, não adquiriram sómente as regalias inherentes ao cargo, mas tambem assumiram perante os seus clubs a responsabilidade de todos os deveres que o cargo acarreta.

Caso nem assim seja cumprido o voto, lá estão no projecto as destituições summarias por motivos de ordem moral, technica ou particular.

Não conheço mesmo nas nossas organizações sportivas, pena maior do que a que venham a soffrer as pessoas excluidas por motivo de ordem moral de um quadro de juizes constituido dessa maneira.

Se me não engano, ficarão ellas banidas de todas as nossas organizações que se prezem.

Quanto á hypothese já tratada das "personas ingratas", desgraça tamanha não será que por acaso seja um jogo arbitrado por alguem que não esteja de perfeita paz com qualquer dos disputantes; e o que seria isso, santo Deus, comparado com a situação actual?

Além disso, com a emenda Mario Pollo, já citada, a probabilidade de se repetir e mesmo de se dar, esse facto, é pequena, tanto mais que no anno seguinte, a "persona ingrata" seria, pelo voto justificado desse [illegible]

[illegible]

— Marcos Carneiro de Mendonça."

FEDERAÇÃO ATHLETICA BANCARIA E ALTO COMMERCIO

Foram reeleitos a directoria e a Commissão de Recursos e Informações — Uma homenagem aos aviadores Hinton e Martins e outra á imprensa carioca

[illegible]

CARNAVAL
— NO —
PARC ROYAL
Satin Broché Oriental — artigo de deslumbrante effeito para phantasias de grande luxo, metro . . . 75$000
Satin Charmant — grande largura, metro . . . 20$000
Setins de seda, proprios para phantasias, grande variedade, desde, metro 4$800
Setins Estampados — Padrões novos de excepcional belleza
Lamé Changeant — Artigo de grande effeito em 6 tons differentes
Ricos modelos de phantasias para Senhoras, Homens e Creanças
Pompons, golas e demais artigos de CARNAVAL a preços excepcionaes
PARC ROYAL
A Maior e a Melhor Casa do Brasil
Filiaes: em Bello Horizonte, rua da Bahia, 894; em Juiz de Fóra, rua Halfeld, 807. (7729)

encontro fosse realizado no proprio Club Athletico, outro abuso que não me podia passar despercebido, pois esta sociedade suburbana, apezar de ter alguns bons elementos, infelizmente não é reconhecida pela Confederação Brasileira de Desportos.

Um dos directores do C. A. sr. A. Werneck devido á minha decisão prorompeu em improperios contra a Confederação B. de Desportos, a que tenho a honra de pertencer. Defendi-a, a ponto de ser quasi aggredido!

Termino lamentando não poder organizar um beneficio para a Cruz Vermelha, pois se o sr. Fernandes Silva não mudar de opinião, acho que o match não poderá ser realizado. Do Crdo. Ogdo. — (Assignado) — Augusto Faria."

cançou doze triumphos sobre vinte e duas montarias, o que representa uma porcentagem magnifica. Esse profissional vem actuando de tempos a esta parte com inteira probidade, pondo ao mesmo tempo em evidencia meritos que o collocam em logar de destaque entre a élite dos jockeys do turf do paiz. Pensamos não exagerar affirmando que elle possue os mesmos conhecimentos do métier revelados sempre pelo seu saudoso irmão Domingos Ferreira, sem duvida o melhor jockey da sua época. Resta agora que Claudio Ferreira continue seguindo a mesma linha de conducta, a inquebrantavel honestidade, que foi a aureola maior de que se cercou a vida profissional daquelle seu irmão, o que parece estar firmemente disposto a imitar.

Em segundo logar da estatistica figura Armando Rosa, com dez victorias. Outro bom jockey, que os elogios, quando da sua brilhante campanha inicial, quasi puzeram a perder. Corrigiu-se, porém, e está destinado a actuar com destaque na proxima temporada.

A IDEAL
Moveis e Tapeçarias
74 S. José — F. VEIGA & C.
(353)

Exames de radiotelegraphia nos Telegraphos

Na proxima sexta-feira, ao meio-dia, serão chamados a exame de radiotelegraphia os seguintes candidatos:

Antenor Muniz Machado, João de Araujo Lopes, José Amaro Pereira, José Quirino dos Santos, João Narciso de Oliveira, Francisco Giamarco, Elias Amiel, Henry Broadbent Hoyer, Francisco das Chagas, Antonio da Costa e Silva, Elias Barbalho Bezerra, Salmon Fontes, Sebastião Bessa da França, Alexandre Hercuna da Camara Rodrigues, João Rodrigues Faria, Alceu Gentil de Sant'Anna, Waldemiro de Abreu, Amarilio Lopes dos Santos Francisco Rodi, Walter Eisenhardt e João Avilla Mesquita.

Os candidatos devem apresentar seus documentos de nacionalidade.

O NOVO SAL (ARSENO-BENZOL) Sulfarsenol — ISENTO DE PERIGOS — O GRANDE REMEDIO NO HEREDO-SYPHILIS, E O RECURSO CERTO PARA ARSENOSENSIVEIS, VELHOS, DEBEIS, NERVOSOS E CREANÇAS — Maxima acção e minima reacção reunidas. Consultar o medico. (5384)

Usem VANADIOL
O GRANDE FORTIFICANTE

Luta Romana

O MATCH DE AMANHÃ ENTRE JORGE COSTA E MANUEL FERNANDES

E' finalmente amanhã, quarta-feira, que se realiza a annunciada luta romana entre o amador brasileiro Jorge Costa e o lutador portuguez profissional Manuel Fernandes. Como se sabe — e já o publicamos — essa luta se vae realizar em virtude de um desafio lançado pelo lutador portuguez ao amador patricio, que, como desafiado, estabeleceu a condição unica, de ser offerecida pelo vencido ao vencedor uma medalha de ouro.

A luta será disputada amanhã, ás 10 horas da noite, no Coliseu Dudu e será á morte.

As medidas de ambos:

— *Jorge Costa*:
— Altura 1,73 cts.
— Peito 1m.13.
— Peso 85 kilos.
— Pescoço 0,46 cts.
— Biceps 0,41 cts.
— Ante braço 0,37 cts.
— *Manuel Fernandes*:
— Altura 1m.72 cts.
— Peito 1m.12 cts.
— Peso 80 kilos.
— Pescoço 0,45 cts.
— Biceps 0,40 cts.
— Ante braço 0,36 cts.

Serão juizes, respectivamente, do sr. Jorge Costa e Manuel Fernandes, os srs. Mario Manso e Oldemar Madeiros.

A luta será disputada amanhã, ás 10 minutos cada um, com um intervallo de 2, para descanço.

Não havendo um resultado positivo dentro desse tempo, será elle prorogado á morte, isto é, até haver um vencedor.

Volley-ball

TERCEIRO CAMPEONATO INTERNO DA A. C. M.

Publicamos ha dias o "Decalogo" escripto pelo sr. Cavalcante para garantir a victoria do seu quadro no actual torneio intimo. Hoje, temos o prazer de apresentar ao publico as elocubrações do Claro com o mesmo fito. Eis os "dez mandamentos" do Henry: "Não ficarás inerme olhando para a bola. Não ficarás correndo no campo todo. Não te afobarás. Não rebaterás a bola quando ella sair ou bater na parede. Não rebaterás a bola para trás. Não lançarás a bola contra a parede ou o tecto. Não lançarás a bola na columna, quando estiveres perdendo. Não deixarás de passar a bola aos teus companheiros mais bem collocados. Não tirarás os olhos da bola. Não reclamarás contra o juiz ou a assistencia". Esperamos que os jogadores do Campeonato decorem bem estes conselhos imperativos, pois, assim, teremos a certeza de que havemos de assistir bellos encontros hoje á noite, que é quando se realizam os penultimos jogos.

NATAÇÃO

AS PROVAS "GUANABARA" E "TRAVESSIA DA BAHIA"

O presidente da Federação do Remo previne, que no dia 12 do corrente, ás 5 horas da tarde, serão encerradas na secretaria as inscripções para as provas de nado "Guanabara" e "Travessia da bahia" a realizarem-se em 24 deste mez.

ROWING

REUNIÃO DO CONSELHO

O presidente da Federação do Remo convida os membros do conselho da Federação a se reunirem, quinta-feira, 8 do corrente, ás 8 e meia horas da noite, para tratarem de pareceres.

COMMISSÕES DE REGATAS E DE NATAÇÃO

O vice-presidente da Federação do Remo convoca os membros das commissões de regatas e material

BOX

O MATCH DE HOJE, A' NOITE, NO CLUB ATHLETICO, ENTRE TONNY SANTOS E DUPLESSIS

Realiza-se hoje, ás 8 horas da noite, na séde do Club Athletico, á rua Archias Cordeiro, 192, no Meyer, o match desafio de box, entre os boxeurs Tonny Santos, portuguez, e Adolpho Duplessis, oriental.

Esse match está arbitrado em 8 "rounds" de 3 minutos, havendo um minuto para descanso.

O JUIZ

Será juiz de "ring" durante o encontro de hoje, o acatado sportman e boxeur, Antenor Dutra, do Club Athletico.

AS LUVAS

Serão usadas no match de hoje, á noite, as luvas de 6 onças, conforme ficou estabelecido entre os dois lutadores.

A PRIMEIRA PRELIMINAR

Será entre Antero Soares, e Orlando Soares, ambos do Club Athletico, e da categoria de peso gallo.

Loteria do E. do Rio
HOJE
50:000$000
Inteiro 4$000 — Quinto $800
Vende-se em toda a parte (7727)

A BILHETERIA DO CLUB ATHLETICO

A bilheteria do club do Meyer, será aberta ao publico ás 7 horas da noite.

OS INGRESSOS

Os ingressos continuarão a venda até ás 5 horas de hoje, na Casa Stamp, Avenida Rio Branco 61 e Assembléa 41.

A SEGUNDA PRELIMINAR

Será entre Henrique de Oliveira e Orlando Spiceati.

* * *

UMA CARTA

Recebemos a seguinte carta:

"Sr. redactor — Tendo lido, ha dias, nas columnas do vosso conceituado jornal um desafio, lançado a mim, pelo sr. Fernandes da Silva, boxeur da categoria de peso penna, de cuja classe sou campeão, vi-me obrigado a acceital-o não só por ser amador, como para disso fazer uma pequena caridade, cedendo, a minha parte relativa aos lucros, á Cruz Vermelha Brasileira.

Cabia-me como desafiado escolher local, hora e dia, emfim, os meios necessarios para a realização do match.

Dispuz-me a ir em companhia de um amigo, ao Club Athletico, local que sabia encontrar o desafiante. Decorrido algum tempo em ligeira palestra, fiz sentir que apenas ia combinar as condições do encontro.

Propuz jogar com o prévio consentimento da Confederação Brasileira de Desportos; que o local preferido fosse o ring da Exposição ou o do Club de Regatas Flamengo, que para isso muito se presta, que o encontro fosse realizado antes do dia 15 de Fevereiro, porque poucos dias depois dessa data terei que emprehender uma viagem e finalmente propuz que os lucros fossem revertidos á Cruz Vermelha Brasileira, não como um grande auxilio, mas apenas como um pequeno beneficio de um patriota. Estava longe de prever que as condições concebidas pelo meu antagonista fossem, aliás, as mais absurdas possiveis, ao que discordei por completo.

Queria elle a realização do match depois do dia 15; que os lucros fossem somente um terço revertido á Cruz Vermelha, e finalmente que o

TURF

Passeou ante-hontem no paddock do prado do Derby-Club a nacional La Fère, ha pouco trazida do Rio Grande do Sul pelo nosso collega do "Correio do Povo" Hermano de Souza Lobo. O aspecto da filha de Hall Cross, uma potranca bem lançada, que em Porto Alegre actuou de maneira notavel, agradou francamente. Apezar de tudo isso, porém, a irmã paterna de Othelo, pela qual se pede um preço relativamente modico, ainda não encontrou comprador.

—:— Realizou-se, sabbado, no prado da Mooca, o leilão das doze potrancas importadas da Argentina pelo Jockey-Club Paulistano.

O leilão attingiu á somma total de 239:450$000, alcançando cada animal os lances abaixo:

Onoj, al., (Fisherman e Higuerita) arrematada dos 15:700$000 pelo conde Sylvio Penteado.

Encantada, cast., (Charme e Parada) adquirida por 15:000$000 pelo sr. Paulo Prado.

Artera, al., (Inspector e Artemis) arrematada por 17:450$000, pelo sr. Dino Crespi.

Amancay, al., (Mehari e Schilotti) adquirida por 20:000$000, pelo sr. Daniel Lazzareschi.

Orosia, al., tostada, (Calicanto e Chilenita) arrematada por 16:700$, pelos srs. Frederico Souza Queiroz, e Roberto Alves.

Cadombera, cast., (Mehari e La Negresse) adquirida por 13:000$, pelo sr. Antenor L. Campos.

Prieska, zaina, (Primicio e Frick), arrematada por 20:300$000, pelos srs. Prado & Aranha.

Otra Cosa, zaina, (Melik e Fogata), adquirida por 31:500$000, pelos srs. Prado & Aranha.

Orixa, tordilha, (Sin Rumbo e Farfalla) arrematada por 15:500$, pelo sr. Jorge Chaves.

La Fogata, al., (Mehari e Lenorel), arrematada por 30:100$000, pelos srs. Bueno & Coutinho.

Carmesina, cast., (Charme e Paparuela) adquirida por 15:100$000, pelo coronel Luiz Alves.

Offer, al., (Melik e Fileen) arrematada por 15:000$000, pelo sr. Gustavo Olyntho.

—:— São conhecidos os primeiros dados estatisticos da actual temporada em Buenos Aires. De novo Saint Wolf occupa o primeiro logar na lista dos reproductores, com dez productos ganhadores e 28.100 pesos em premios. Dos animaes que tomaram parte nas reuniões realizadas até o ultimo domingo de janeiro, Kalpukir, um filho de Craganour e Magnetica, está em primeiro logar, com tres victorias e 15.000 pesos em premios. O jockey Arnaldo Grassi, que esteve entre nós, já apparece entre os victoriosos, depois de um longo periodo de penumbra. O piloto de Evil Eye, até á data abrangida pela estatistica que temos em mão, estava com tres victorias.

—:— Na temporada extraordinaria do Derby-Club, que terminou ante-hontem, o jockey mais victorioso foi Claudio Ferreira, que al-

PREFEITURA

O director de Instrucção está convidando as professoras adjuntas que desejarem ser transferidas de escolas, a apresentarem os seus requerimentos até o dia 10 do corrente, prazo improrogavel.

—:— O prefeito declarou aos agentes da Prefeitura, que, a permissão para o funccionamento dos estabelecimentos commerciaes, especialmente licenciados, não se limita apenas aos do logradouros publicos, em que se realizem festejos carnavalescos, mas tambem, a todos os negociantes que estiverem situados nas immediações do logar onde se realizem esses festejos.

—:— O prefeito reconheceu hontem como logradouro publico, com a denominação official de travessa Paiva de Brito a rua que começa na estrada da Pavuna e termina na rua Dr. Nicanor, no districto de Inhaúma.

—:— Pagam-se hoje as seguintes folhas de vencimentos: Matadouro; Inspectoria, technicos do Departamento de Assistencia, Postos de Prompto Soccorro e titulados da directoria de Obras do 1/2.

Na Escola de Veterinaria do Exercito

Com solennidades, e presididos pelo capitão dr. Gonçalo Travassos da Veiga Cabral, e tendo como examinadores os tenentes drs. Durval Carlos Reis e Telles Pires, realizaram-se os exames finaes da turma de enfermeiros veterinarios, composta de cento e trinta candidatos entre inferiores e praças do Exercito.

O major dr. Alves Cerqueira, commandante da Escola de Veterinaria do Exercito, felicitou os approvados, entre os quaes mereceram elogio pela applicação e aproveitamento demonstrados durante o curso, o sargento Francisco Thomaz Braga, do 11º. regimento de infantaria, e o cabo Manoel Martiniano Prado, da Escola de Estado Maior.

Dando por terminado o curso o major dr. Alves Cerqueira, concitou os novos enfermeiros veterinarios ao cumprimento exacto dos seus deveres profissionaes e inherentes aos seus postos.

SECÇÃO LIVRE

OS CONVALESCENTES

Toda a convalescença é caracterizada por essa profunda desmineralização. Nas urinas de um doente, que não é tratado, a analyse encontra sempre importantes perdas de phosphatos. Para reparar essas perdas, para restaurar os ossos, para levantar de novo o organismo, tão enfraquecido e debilitado, já se tinha notado que certos allimentos: purées, pástes, etc., activam melhor neste caso de que a carne, embora se julgasse que ella era mais tonica. E' que os phosphatos devem ser administrado sob uma fórma especial; estes phosphatos só se tornam agentes reparadores completos, quando se harmonizam com as funcções diminuidas do estomago. Mais o que justifica a voga da *Tricalcine* que se toma em granulos, comprimidos, pós ou hostias, á vontade 3 dozes por dia, termo medio. Um frasco ou uma caixa de *Tricalcine* basta para um tratamento de tres semanas. (3304)

Reanimar a nutrição e fazer parar a expectoração, é este o alvo do tratamento da bronchite simples ou tuberculose, é este tambem o resultado do emprego da SOLUÇÃO PAUTAUBERGE que facilita as digestões e constitue o melhor antiseptico pulmonar. (6591)

LOTERIA DO RIO GRANDE DO SUL
Amanhã
200:000$000
Inteiro 60$000
Fracções 3$000
Jogam somente 13 mil bilhetes
Vende-se em toda a parte 7287

TECIDOS DE VERÃO

[illegible] — URUGUAYANA — 6 (7551)

DUPLOZON
é a agua oxygenada cuja preparação é feita com o mais meticuloso cuidado, tirando-se todas as impurezas, como o acido oxalico, etc.
Usa-se para qualquer molestia de pelle; para todos os accidentes que careçam de um seguro antiseptico. E' soberano na desinfecção da bocca e não ha inflammação de garganta que lhe resista.
Unico depositario — Ambrosio Lameiro
Rua S. Pedro 268/270 — Rio de Janeiro.

INDICADOR

[illegible]

DECLARAÇÕES

JOCKEY-CLUB

CARNAVAL

JANTAR DANSANTE DE 13 DE FEVEREIRO

[illegible]

Brinde Santelmo

Começou a troca de coupons, no escriptorio da Companhia Fabrica de Sabonetes Santelmo, á Rua Mariz e Barros n. 123 e em todas as casas que vendem os productos da mesma Companhia, nesta Capital e nos Estados.

[illegible]

AOS SRS. COMMERCIANTES

DO RIO DE JANEIRO E DO INTERIOR (NORTE E SUL)

O abaixo assignado, inventor e fabricante da "Manteiga Phosphatada Simões", communica que, em virtude da accumulação de pedidos desse producto, augmentou consideravelmente o seu fabrico, produzindo assim o "stock" sufficiente a attender com presteza a sua numerosa freguezia. Outrosim, avisa que esse mesmo producto — "Manteiga Phosphatada Simões" — encontra-se á venda, não só em todas as Drogarias, como tambem em todas casas e armazens atacadistas de generos alimenticios do Rio de Janeiro, facilitando assim a sua acquisição, por intermedio desses fornecedores pelos preços da fabrica. A "Manteiga Phosphatada Simões", producto que expuz á venda depois de analyse e approvação do Departamento Nacional de Saude Publica, não se confunde, nem póde ser confundida com as manteigas communs do commercio. E' um composto nutriente medicamentoso, em que entram os Phosphatos assimilaveis, devidamente dosados, acondicionado em latas de seu formato especial, hygienica mente fechadas e trazendo no rotulo a photographia do Laboratorio Pharmaceutico-Chimico Industrial...

... — Minas Geraes — E. F. Leopoldina — Guarany (Villa), 25 de janeiro de 1923. — *Waltermundo Alves Simões.* (Q 733)

DECLARAÇÃO

SEQUEIRA & LEITE communicam a seus freguezes e amigos que nesta data admittiram como socios solidarios seus auxiliares e amigos Antonio Rodrigues Sequeira, Manoel Dias de Souza Brandão e Augusto Villas, constituindo uma nova sociedade que assume a responsabilidade do seu activo e passivo e girará sob a razão social de SEQUEIRA, LEITE & COMP., para a continuação do mesmo ramo de commercio, á rua São Pedro n. 116, pedindo para a nova firma a mesma confiança com que sempre os distinguiram.

Rio de Janeiro, 1º de Janeiro de 1923.

SEQUEIRA & LEITE (Q. 10460)

SOCIEDADE BENEFICENTE DOS ARTISTAS EM S. CHRISTOVAM

SECRETARIA: RUA CORONEL FIGUEIRA DE MELLO 393 — *Edificio proprio*

De ordem do sr. presidente, solicito o comparecimento dos associados quites á assembléa geral ordinaria, que se realizará em 6 do corrente, ás 7 1/2 horas da noite, na séde social...

Secretaria, 4-2-923. — *Americo Vieira Loureiro*, 1º secretario. (Q 9754)

ASSOCIAÇÃO BENEFICENTE DE SOCCORROS MUTUOS HOMENAGEM AO ALMIRANTE SALDANHA DA GAMA

SECRETARIA: RUA BUENOS AIRES...

De ordem do sr. presidente, convido os srs. socios quites, a comparecerem á assembléa geral ordinaria, em 2ª convocação, que se realizará terça-feira, 6 do corrente, ás 8 horas da noite, para a apresentação do relatorio do presidente, balanço geral do thesoureiro e eleição da commissão de contas.

Rio, 4 de fevereiro de 1923. — O 1º secretario, *Edgard Rangel de Abreu.* (Q 9752)

Veneravel e Archiepiscopal Ordem 3ª de N. S. do Monte do Carmo

No dia 15 do corrente, na Pagadoria desta Veneravel Ordem, effectuar-se-á o pagamento das pensões dos mezes de Novembro de 1922 a Janeiro de 1923, aos irmãos soccorridos, que deverão procurar suas guias de 5 a 10 do corrente, das 10 ás 15 horas, na Secretaria da Veneravel Ordem.

O pagamento começará ás 10 horas e terminará ás 12 do dia acima indicado, sendo attendidos, em primeiro logar, os irmãos graduados. A entrega das guias só será feita aos proprios, ou aos seus procuradores competentemente habilitados, não se fazendo a entrega no dia do pagamento, qualquer que seja a razão allegada.

Rio de Janeiro, 3 de Fevereiro de 1923.

O Thesoureiro, JOÃO JOSÉ FERREIRA. (7690)

ANNUNCIOS

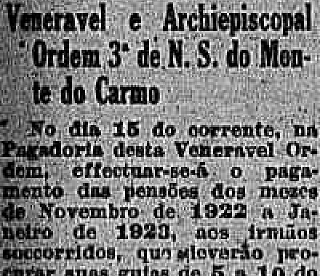

A confecção moderna de dentaduras obedece a um processo inteiramente novo, de fórma a haver perfeita imitação dos dentes naturaes, alem da belleza, solidez e garantia do trabalho. Esse novo methodo concorre para que a chapa fique ajustada ás gengivas...

SOBRADO POR 300$

...

OPERARIOS E FUNCCIONARIOS!

Aproveitae as vossas horas de folga

... (7790)

(7763)

O Unguento de Doan, sua fabricação e applicação

O Unguento de Doan é um preparado feito com todos os requisitos que a sciencia exige. Em sua composição entram somente substancias da mais alta qualidade, e pureza e de maior poder medicinal...

MME. PASSARELLI

Participa que mudou o seu atelier de vestidos para a rua Sete de Setembro n. 164, 2º andar. Telephone 1672 C. Aguardando as suas ordens. (Q 9997)

CURA RADICAL

DA GONORRHÉA CHRONICA ou RECENTE em poucos dias... DR. PEDRO MAGALHÃES. (Q 10342)

Dentista

Dr. Saint-Clair Senna

Trabalhos aperfeiçoados e executados com urgencia. RUA MARECHAL FLORIANO, N. 40 — Esquina da rua dos Andradas. Telephone Norte 1753. (Q 11301)

VIAS URINARIAS

Cura da gonorrhéa aguda e chronica e suas complicações...

OURO

Prata, platina, brilhantes, compra-se... (Q 5...)

Socio commanditario

Para casa em franco desenvolvimento... (Q 11626)

Economia do gaz

Na Officina America Brasil concertam-se fogões a gaz e bicos em geral... Rua Miguel de Frias n. 77. (Q 9900)

SANTA THEREZA

Aluga-se por contrato uma casa com... (Q 11616)

CAPITALISTA

Precisa-se urgente 20:000$000, pagando bons juros... Rua do Ouvidor n. 183. (Q 9880)

Pombos de raça

Vende-se por preço modico... (Q 9800)

REMINGTON 10

Vende-se uma com quasi nada de uso; preço 800$000. Rua Senador Furtado n. 81, casa 15. (Q 11615)

ALUGA-SE

... (Q 11677)

Casa em Gragoatá

Aluga-se... ás chaves na praça Leoni Ramos 33. (Q 11628)

VENDEM-SE

Bicyclete de Dürkopp... França n. 611, Santa Thereza. (Q 11617)

SALA DE FRENTE

Aluga-se uma bem mobilada... Cattete 54, sobrado. (Q 11657)

VESTIDOS

... Carioca n. 40, 2º andar. (Q 9861)

FRIBURGO

Passa-se uma casa de negocio com boa freguezia... (Q 10639)

PHARMACIA

Precisa-se de um pratico... (Q 11...)

Relogio perdido

... (Q 11631)

Motorista para elevador

Precisa-se... (Q 11...)

MYSTERIOS

... Rua Nova Iguassú, Estado do Rio. (Q 11503)

MOBILIA

Vende-se uma de jacarandá, propria para uma casa... (Q 11754)

PHARMACIA

... (Q 11683)

CHAUFFEUR

...

TRASPASSA-SE

O contrato de arrendamento de 7 annos de um grande predio no Centro Commercial. Informações á Rua S. José n. 22. (Q. 11613)

CASA MOBILADA

Aluga-se com todo o conforto moderno, a pequena familia de tratamento... Beira Mar 2459. (Q 10559)

Diccionario Larousse

Vende-se uma collecção desta conhecida obra... Rua do Areal 40, quarto 1. (Q 10562)

Encyclopedia e Diccionario Internacional

Vende-se com optimo preço de occasião... Rua do Areal 40, quarto 1. (Q 10563)

CAVALLINHOS DE PAUS PARA DIVERSÕES

Compra-se um grupo no genero dos usados no Parque das Diversões e Maison Moderne. Propostas a F. G. N. Rua Mariz e Barros 119. Telephone Villa 5405. (Q. 9864)

POLIDORES

Precisam-se na rua do Senado 66. (Q 10557)

RADIO

GALERIA CRUZEIRO (Q. 11721)

SOLDADORES

Precisa-se de dois, á rua do Senado 66. (Q 10557)

Machina Singer

Vende-se uma de costura e bordar... (Q 11683)

BARATA

Vende-se uma em perfeito estado, preço de occasião, na rua Silva Manoel n. 71. (Q 10644)

ALTO NEGOCIO

Traspassa-se o contrato de uma loja com installação completa para artigos de calçado, armarinho, fazendas e outros negocios, no centro da cidade, com bom contrato; á Rua Visconde de Inhaúma n. 63, sobrado, com o sr. Humberto Levy, das 8 ás 9 1/2 da manhã, ou das 4 ás 5 da tarde. (Q. 9885)

Machina de escrever

Vende-se uma Corona, quasi nova... (Q 11683)

REMINGTON

Vende-se uma machina de escrever n. 10... (Q 11...)

Luxuoso palacete TIJUCA

Novo, aluga-se á Rua Mariz e Barros 395, por 848$000 mensaes. Póde ser visto. Trata-se no Escriptorio de FORMICIDA PASCHOAL, Buenos Aires, 120, 1º. (Q. 10585)

Para economia do gaz

A OFFICINA FEDERAL SUISSA concerta e põe em estado novo... Central 864. Rua dos Arcos 64. (Q 11694)

Optimos fogões a gaz

... OFFICINA FEDERAL SUISSA. (Q 11694)

ARMAZEM

... Rua Marechal Floriano Peixoto n. 325. (Q 9943)

BOA OCCASIÃO

Traspassa-se por motivo de viagem... (Q 11681)

BOM NEGOCIO

Vende-se um cartorio de tabellião e escrivão de orphãos no Estado do Rio de Janeiro. Informações á rua da Alfandega 76, com o guarda-livros. (Q. 10468)

Chapéos de senhoras

... (Q 9951)

Carpinteiro universal

... (Q 9930)

LULU' DA POMERANIA

Vende-se legitimos filhotes... (Q 10467)

Nitrato de prata

... (Q 9781)

João Vieira Coutinho

... (Q 11434)

MODISTA

Offerece-se para trabalhar em casa de familia... (Q 11583)

Alfaiates

precisa-se de officiaes buteiros, na rua Sachet n. 38. (7734)

Professora allemã

leccionando o seu idioma, francez, inglez e musica... (Q 11...)

Moveis vergados GERDAU

EIS UMA CADEIRA PROPRIA PARA Cafés e Restaurantes

Elegancia e durabilidade!

A' venda em todas as casas de moveis.

Depositarios: — Hasenclever & Cia. Avenida Rio Branco... (8549)

PETROPOLIS

Aluga-se linda vivenda no Alto da Serra... (Q 11636)

HOLOSAN

Impotencia, pollupções, neurasthenia... Rio. (Q 9760)

Brim de linho inglez

Arrematado nos leilões da Alfandega... (Q 11636)

Casa em Paula Mattos

Aluga-se a esplendida casa da rua Progresso n. 46... (Q 11541)

"Resultados Espantosos para Restabelecer as Pessoas, Victimas de Esgotamento Nervoso"

A razão de Vossa Senhoria sentir-se, de quando em vez, nervosa, depauperada, com invencivel fadiga e má digestão, é que no vosso organismo existe uma grande falta de phosphatos. O meio melhor de supprir esta falta é de tomar o

Phosphato Acido de Horsford

Contam-se por milhares as pessoas que sentiram voltar-lhes a saude, de um modo extraordinario, após o terem usado. Vossa Senhoria deve compral-o, hoje mesmo, na Drogaria em que costuma fornecer-se. (2520)

FANTAZIA

Vende-se um dominó de luxo, setim bom, novo, apenas servido meia hora. Comprimento um metro 35 centimetros, mascara de seda nova, por 78$000. — Rua Assis Bueno 45 — Botafogo. (Q 11569)

Agentes propagandistas

A Sociedade Sul Riograndense de Sorteios deseja contratar agentes locaes e avulsos para a nova serie "Centenario", a ser lançada este mez no Districto Federal e nos Estados do Rio, Minas, E. Santo, etc., dando-lhes vantajosa commissão. Exigem-se referencias. Rua Gonçalves Dias 30, 1º andar. (Q 10488)

MECHANICO

Precisa-se um bom official limador á rua Visconde de Nictheroy n. 8, Mangueira, fabrica de ladrilhos. (Q 10489)

Grande fabricação

de rodas e molas para automovel, em seis horas, trabalho garantido. — Rua S. Clemente 62 — Garage Elite. (Q 10505)

MANICURE

Mme. Rosita. Trabalho perfeito. Vae a domicilio. — Chamados pelo telephone Beira Mar n. 1080. (Q 11575)

SENHORA

Com as melhores referencias offerece seus serviços para dispenseira, roupeira, governante de hotel, pensão e collegio ou para dama de companhia de senhora idosa, moças e creanças. Não faz questão de ir para fóra. Trata-se com o sr. Antonio Sá, Gonçalves Dias 37, Joalheria Valentim. (Q 11567)

Gatos Angorá

Vendem-se legitimos cinzentos, filhos de paes premiados com medalha de ouro, á rua Marechal Floriano Peixoto n. 48, sobrado, antiga rua Larga. (Q 10473)

Gatos Angorá (cinzentos)

Vendem-se legitimos de paes premiados, á rua Delphim 98, casa 22. (Q 10473)

AUTO-PIANO

Familia que se retira desta capital, vende um, superior, com banco, copa e muitas musicas, na rua Senador Dantas n. 70. (Q 10483)

CASA

Compra-se uma até 8 contos; dá-se 6 contos á vista e o resto a prestações. Prefere-se de S. Francisco Xavier a Meyer. — Procurar Alberto — Rua Vinte e Quatro de Maio 545. (Q 10508)

Mediante o nome por extenso, edade, residencia e hora certa de estar em casa, um enveloppe já sellado e subscriptado para volta, o CENTRO HUMANITARIO d'"OS VIDENTES", Jesus, Caridade, Maria José, fornece Diagnosticos aos doentes e os meios de cural-os.

Correspondencia com "OS VIDENTES" — Caixa Postal 2216 (dois mil duzentos e dezeseis), Rio de Janeiro. (4687)

Emprego de capital

Senhor estabelecido com bom ramo de negocio num bom ponto da cidade, precisando de retirar-se para a Europa onde o chamam negocios mais importantes, deseja traspassar a casa, que tem bom contrato e está bem afreguezada. Optima occasião para um senhor do interior que queira iniciar negocios na capital, pois apenas dispenderá de 45 a 50 contos. Cartas neste jornal a W. T. (Q 10506)

CAPITALISTA

Rapaz honesto e trabalhador, tendo tomado conta de uma loja sem capital e tendo feito já regular movimento, como prova, procura um socio com 30 a 40 contos para dar-lhe maior desenvolvimento e assim aproveitar os recursos do local. Garante-se bom emprego do capital; dá de si as melhores referencias e tambem as exige. Dirigir-se a L. L. J. no escriptorio deste jornal. (Q 10560)

Lulu' da Pomerania

Todo preto, edade quatro mezes, paes importados, n. o. Preço 400$000. Rua Mozella n. 532. — Petropolis. (Q 11561)

PIANO

Vende-se um de calda, perfeito, ra 600$000. Rua Victor Meirelles n. 127 A, estação do Riachuelo. (Q 11558)

CASA

Vende-se uma de peroba propria para um casal, completamente nova, composta da sala de visitas, jantar e dormitorio. Trata-se na rua Primeiro de Março 42, 1º andar — Portaria.

Precisa-se de uma até 200$000. Offertas a Heitor — Rua General Caldwell n. 150. Telephone 2144 Norte. (Q 10557)

Blak Toy Terrier

Compra-se um cãosinho desta raça. Informa-se na rua Silveira Martins n. 122, Telephone 1480 B. M. (Q 10482)

CARNAVAL

Alugam-se salas de frente na Avenida Rio Branco n. 247. (Q 11563)

CINEMAS

Vendem-se dois extratores de ar, triphasicos, uma tela para projecção sem emenda, dois ventiladores de tecto, 150 cadeiras de primeira classe. Boulevard 28 de Setembro 214 — Cinema. (Q 11552)

Pensão estrangeira

Aluga-se um bom quarto para rapaz e mais um de andar terreo, podendo servir para casal. — Rua Benjamin Constant, 394 Telephone B. M. 1375. (Q 11599)

COLLEGIOS

COLLEGIO S. CORAÇÃO DE JESUS

Rua S. Francisco Xavier n. 63

Internato, semi-internato e externato

As aulas acham-se reabertas desde o dia 15 de janeiro.

A directora, IGNACIA REZENDE (4669)

CURSO SUPERIOR DE PREPARATORIOS

Diurno e Nocturno

RUA DO OUVIDOR, 50

E' o melhor. Tel. N. 6705

CORPO DOCENTE: Drs. Eduardo Badaró, Nascentes, Oliveira de Menezes, Euclides Roxo, Julio Nogueira, Arlindo Froes, todos do Ext. D. Pedro II; Dr. Bodré da Gama, Bustamante, Novaes, da E. Polytechnica; Dr. Fontes da E. Militar; Drs. Fenelon e Tettamanto, do Coll. Militar; Drs. Poch, Cesar Salles, Mecenas Dourado, Drummond Alves, etc.

Gabinetes novos, modernos, completos. Exclusivamente preparatorias e vestibulares. Frequencia limitada. Grande reducção nas mensalidades para os que se matricularem ainda este mez. (7339)

Agencia Dactylographica e de traducções

Executam-se trabalhos dactylographos e traducções com o maior esmero e presteza, na Escola Commercial Feminina, á rua S. José n. 72, 2º andar. Preços modicos. Informações na séde da escola, das 10 horas da manhã ás 5 horas da tarde. (5265)

Collegio Sylvio Leite

— Rua Mariz e Barros n. 258 — Telephone Villa 1.252. Internato, semi-internato e externato. Cursos primario, secundario, commercial e especial de preparatorios, com programmas equiparados aos do Collegio Pedro II. Ensino pratico de linguas vivas. Instrucção physica e militar, com direito á caderneta de reservista. Cuidadosa preparação intellectual com obrigatoriedade rigorosa, de estudo, e alliada á educação moral, civica e religiosa, esta facultativa e sob o ponto de vista catholico. Tratamento excellente, sendo as refeições dos alumnos as mesmas do director e professores. (6710)

Sacadas para o Carnaval

Aluga-se para os quatro dias. Avenida Rio Branco n. 177, 1º andar. (Q 10479)

PENSÃO

Fornece-se comidas a domicilio. — Telephone Beira Mar n. 4048. (Q 10477)

AUTOMOVEIS

Vendem-se a prestações, entrada 2 contos, prazo longo, novos, americanos. Rua Sete de Setembro 82, sob. (Q 10524)

COPACABANA

Aluga-se em Copacabana n. 796, casa de familia, um ou dois quartos com pensão. (Q 10523)

Vestidos e fantasias

Costureira habilitada confecciona com capricho qualquer modelo, preços modicos. Rua Pedro Americo n. 62. — Telephone Beira Mar n. 2958. (Q 9938)

A ESCOLA DA PAROCHIA ALLEMÃ

A' rua do Riachuelo ns. 218/20, sob a direcção das Religiosas Benedictinas, acaba de abrir as inscripções para o externato, semi-internato (para creanças de ambos os sexos) internato (para meninas) e Jardim da Infancia (para creanças de 3 a 6 annos); o ensino é ministrado em allemão, salvo as excepções previstas na lei, o que participa aos d. membros da parochia allemã, aos quaes está reservada preferencia para as diversas matriculas. — Prospectos e mais informações na directoria. (7385)

"Escola America"

PRATICA COMMERCIAL — CURSOS NOCTURNOS

Elementar: Port., Arith., Dactylogr. ... 30$000

Intermediario: Port., Arith., Ingl., Dactyl. .. 40$000

Superior: Port., Ing., Cont., Dactyl. .. 50$000

N. B. — Materias separadas, nos cursos diurnos.

"Jornal do Brasil", 4º andar. C. 4610, Departamento da Escola Berlitz. (6973)

QUERIDO AMOR

Não me saes do pensamento. Hoje a minha vida é inteiramente dedicada á tua adorada pessoa. Ainda vivo porque ainda não perdi a esperança de um minuto de felicidade suprema para nós dois. — Esperança. (Q 9939)

Bandeiras de sêda

Das nações alliadas, para a chegada de Hinton e Martins, vendem-se á rua de S. José n. 54, 1º andar. (Q 11673)

ENCERADOR

Calafetação, raspação e enceramentos em assoalhos. Manoel Silveira. Rua Senador Euzebio 84. Tel. N. 3451. (Q 9931)

SEDAS

Na Casa Charituni, á rua da Alfandega n. 252, vende-se seda lavavel japoneza, m. 9$800, Crepe da China m. 18$000, Charmeuse Lyon m. 35$000. Meias de seda francezas com baguete, por 10$000. Linhos — Organdys e muitos outros artigos por preços baratissimos. Telephone Norte 1390. (Q 11667)

Detective particular

Encarrega-se de serviços de caracter privado. Sigillo absoluto. Phones: 5389 e 5964 Central. Rubens. Recorte e guarde, poderá ser-lhe util. (Q 11675)

Armações e vitrines

Vende-se. Praça dos Governadores n. 13. (Q 11665)

DUPLICADOR

Vende-se um novo, fabricante inglez, systema de rolo, por preço de occasião. Rua Sete de Setembro n. 107, 1º andar, Escola Urania. (Q 11663)

Typographia Metropole

Trabalhos perfeitos, rapidos e baratos. Praça dos Governadores n. 13. Telephone Central n. 4161. (Q 11666)

Como evitar a grippe?

Na época de calor é facil apanhar resfriados ou grippe e para combater os seus máos effeitos, a dôr de cabeça, os accessos febris, etc., o melhor remedio é o

CESSATYL

aconselhado pelos mais notaveis medicos e entre elles pelo eminente DR. PAZ SOLDAN, da Fac. de Med. do Perú. Um tubo de "CESSATYL" com 20 comprimidos custa apenas 3$500, em todas as pharmacias. (Q 11402)

PHARMACIA

Vende-se uma magnificamente installada, com longo contrato predial e de fornecimento. O motivo se explicará ao pretendente. Telephonar para Norte n. 3971. (Q 10611)

Casa — Vende-se

Construcção moderna, com sete aposentos, etc., e vasto porão em optimo bairro. Telephone Central 1324. (Q 10527)

CASA

Vende-se por 20:000$000 o magnifico predio á rua General Bruce n. 244 A. A tratar no mesmo, das 8 ás 16 horas, com o proprietario. (Q 10529)

GUARDA-CHUVA

Pede-se ao chauffeur que conduziu uma senhora e uma mocinha, da rua S. Francisco Xavier esquina de Mariz e Barros á rua do Uruguay, hontem, ás 10,45 da manhã, a fineza de entregar á rua Primeiro de Março n. 31, ar. Peixoto, um guarda chuva castão de ouro, deixado no carro, que será gratificado. (Q 10578)

OURO

AO MELHOR PREÇO DO DIA

Ninguem, (a não ser tolo), deve vender joias velhas, prata, platina, brilhantes, dentaduras ou postiços usados, sem ver a offerta da "RUA DA CARIOCA 23, SOBRADO", — bem como o preço da fabricação ou concerto garantido de joias e relogios. (Q 11661)

Aluga-se pequena casa

para casal, na rua do Cattete n. 110 (note-se bem) é nos fundos da casa, tendo dois quartos e todas as serventias. Só serve para pessoa de respeito. (Q 10580)

Janellas para o Carnaval

Alugam-se uma janella e uma sacada, juntas ou separadas, na Avenida Rio Branco n. 147, 2º andar, onde se trata com o sr. Bahiana. (Q 10589)

OZENA

(FETIDEZ NASAL)

Cura garantida e rapida, pelo DR. EURICO DE LEMOS "especialista de doenças de garganta, nariz, ouvidos e bocca". Professor livre da Faculdade de Medicina do Rio de Janeiro. Consultorio, rua da Assembléa n. 13, sobrado, das 12 ás 6 horas da tarde. (Q 9901)

ESCRIPTORIO DE FRENTE

com telephone, 150$000. — Rua Primeiro de Março n. 4, 2º andar. (Q 10581)

PASSADEIRA

Para escadas e corredores, desde 4$000 o metro, vende-se na "NOVA CASA A. B. C.", assim como OLEADOS, TAPETES, CAPACHOS e colchoaria, a preços de reclame. Avenida Gomes Freire n. 55. (7574)

Parafusos de ferro e latão

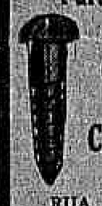

cabeça chata e redonda

C.ª Nal. DE ELECTRICIDADE

RUA DA QUITANDA, 45 (7386)

A cutis e a belleza

Por um dever de gratidão ensina-se gratuitamente os meios de se ter uma cutis formosa, isenta de todas as imperfeições, para isso basta mandar o nome, endereço e um sello para resposta á caixa postal n. 911, Rio de Janeiro. (Q 8336)

Machina de escrever

Vende-se uma portatil quasi sem uso. Rua Gonçalves Dias 51, com o sr. Peçanha. (Q 11638)

Mariolas "Mimi"

Analysadas sob n. 3204, pela Inspectoria e Fiscalização de Generos Alimenticios. Vende-se á rua da Prainha n. 3. (Q 11.159)

VIOLONCELLO

Precisa-se bom professor, consciencioso e pratico. Cartas neste jornal para "Professor de violoncello". (Q 10493)

OURO

De 3$000 a 6$000 á gr.

Compram-se: brilhantes, diamantes, perolas, platina, ouro, prata, dentes e dentaduras; nas pratas do Imperio damos 30 % de agio.

Quem melhor paga é o Syndicato de Ouro e Brilhantes

Rua URUGUAYANA N. 233 (portinha junto á charutaria, provisoriamente). (Q 10547)

ALFAIATARIA

Vende-se uma no centro, em sobrado, freguezia grande; os motivos o dono explicará pessoalmente. Tratar á rua Uruguayana n. 45, sobrado, com Mario. (Q 9790)

CASA MOBILADA

Traspassa-se a casa n. 25 da Villa Martins da Motta, Cattete n. 92. Adquirindo o pretendente os novos e modernos moveis de fabricação da Casa Red Star. Trata-se na garage n. 88. (Q 10600)

SOCIO

Aceita-se um, commanditario, com 15 contos, para desenvolver um deposito, já funccionando e afreguezado, de certo material de construcção, sem o qual ninguem pode construir. Dá-se, sendo preciso, garantia em letra com endosso solido, ao commanditario, independente de seu direito contractual. Garante-se uma retirada mensal de 500$000 e mais 20 % annuaes, sobre lucro superior a 45 contos. Não se entra em explicações com especuladores. Informações com Oliveira, á rua Senhor dos Passos n. 35, loja. (Q 9890)

Hotel e padaria

Offerece-se habil confeiteiro bastante conhecedor da sua arte, para trabalhos avulsos. Cartas para este jornal a O. P. C. (Q 10492)

CASA MOBILADA

Aluga-se por 4 a 6 mezes (ou como se combinar) muito perto da cidade e dos banhos de mar. Vêr e tratar na rua Marquez de Abrantes n. 25, das 15 ás 18 horas. (Q 11571)

Falta de menstruação

e colicas uterinas, suspensões, regras escassas, atrasos; fica bom tocando capsulas Sevenkraut, de Apiol, Sabina e Arruda, são efficazes e garantidas. Deposito geral: Drogaria Gerandes, rua Uruguayana n. 142. — Pedido do interior, mais 1$000. Tubo 7$000. (Q 3962)

ACTOS FUNEBRES

Desembargador Carlos José Pereira Bastos

A familia do Dezembargador CARLOS BASTOS participa aos seus parentes e amigos que manda celebrar uma missa, pelo setimo dia de seu passamento, amanhã, quarta-feira, dia 7 do corrente, ás 10 horas, na Egreja do Carmo, confessando-se, desde já, muito gratos áquelles que assistirem esse acto religioso. (Q. 10522)

Nova Iguassú

Francisco Gentil Baroni e Eliseu Felippe, amigo particular do extincto, participam que falleceu a 2 do corrente, ás 5,20 da tarde, o estimado joven AMADEU DE MELLO BARONI. Os mesmos agradecem penhorados a todos que compartilharam neste acto de profundo pezar. (Q 10471)

Clara da Costa Moura

Jayme José Dias Corrêa, Elodia Rangel, seu marido Plinio Rangel e seus filhos, Delmario Moura, sua mulher e seus filhos, Edgard Moura, sua mulher e seus filhos, Ruth Leite, seu marido Albino de Oliveira Leite e seus filhos, Diogenes Moura e seus filhos, Gloria Cardozo, seu marido Ercido Levy Cardoso e seus filhos, Ermelinda Corrêa e demais parentes participam aos seus amigos o fallecimento de sua mãe, sogra, avó e bisavó CLARA DA COSTA MOURA, hontem, ás 7 horas da noite, devendo o seu enterro effectuar-se hoje, ás 5 horas da tarde, partindo o feretro da rua General Canabarro 443, para o cemiterio do Carmo. (Q 10650)

Antenor de Azevedo Rodrigues

Antonio Joaquim Rodrigues e familia convidam aos seus parentes e amigos para acompanharem os restos mortaes de seu prezado filho, irmão e cunhado ANTENOR DE AZEVEDO RODRIGUES, saindo o feretro da rua Barão de Mesquita 117, casa 8, hoje, ás 5 horas da tarde, para o cemiterio de S. João Baptista. Agradecem a todas as pessoas que se dignarem comparecer a este acto de religião. (Q 10645)

Antonio Mazzieri

Eliza Veroneze, mãe, Maria Veroneze, irmã, João Mazzini, irmão, penhorados agradecem a todos os amigos que acompanharam os restos mortaes de seu extremoso filho e irmão ANTONIO MAZZINI e de novo convidam para assistir á missa de setimo dia que pelo descanso eterno de sua alma mandam celebrar amanhã, quarta-feira, 7 do corrente, ás 8 ½ horas, na egreja de S. Francisco de Paula, no altar-mór, confessando-se gratos por este acto de religião. (Q 10646)

Dr. Roberto Trompowsky e tenente Mario Maurity

Os srs. drs. Ferreira dos Santos e José Maria Castello Branco, ex-secretario e director technico da Delegação Sportiva Brasileira em Antwerpia, convidam a todos os membros da delegação, parentes, amigos e collegas dos inesqueciveis camaradas TROMPOWSKY e MAURITY, a assistir á missa que mandam rezar amanhã, quarta-feira, 7 do corrente, ás 9 ½ da manhã, na egreja do Carmo. (Q 10509)

Maria Emilia Vianna

Manoel Fragoso e senhora, Alfredo da Silveira Dantas e senhora, Adelaide Fragoso e Amelia Gomes Vianna, filhos, genros e irmã de MARIA EMILIA VIANNA, participam aos seus parentes e amigos o seu fallecimento, devendo sair o seu enterro hoje, ás 10 horas, da rua S. Luiz Gonzaga n. 482, para o cemiterio de S. Francisco Xavier. (Q 10526)

Capitão de corveta Manoel Ferreira França

Maria de Los Santos Vallejos Ferreira França, Adelaide França Ribeiro, Cora Nympha Ferreira França, Basilio Ferreira França, senhora e seus netos, convidam seus parentes, amigos e collegas para assistirem á missa de setimo dia que por alma de seu inesquecivel esposo, pae, avô e sogro MANOEL FERREIRA FRANÇA mandam rezar amanhã, quarta-feira, 7 do corrente, ás 10 horas, no altar-mór da egreja de N. S. da Candelaria. (Q 10552)

Leopoldino Pinto da Cunha

Ernestina Leite de Freitas, Luiz Antonio Barreiros e Antonio Villas Boas agradecem penhorados a todas as pessoas que se dignaram acompanhar os restos mortaes de seu compadre e amigo LEOPOLDINO PINTO DA CUNHA e de novo convidam a assistir á missa que para eterno descanso de sua alma mandam rezar amanhã, quarta-feira, 7 do corrente, na egreja da Conceição, esquina da rua General Camara, ás 7 horas da manhã, por cujo comparecimento se confessam eternamente gratos. (Q 11697)

Dr. Carlos de Vasconcellos

Os irmãos Vasconcellos, ignorando o endereço de innumeras pessoas amigas que os acompanharam na sua profunda magua, vêm apresentar-lhes, por este meio, os seus sinceros agradecimentos. (Q 10579)

Sebastião de Barros Barreto

Anna de Barros Barreto e seus filhos, Alvaro e Julio, participam o fallecimento de seu marido e pae SEBASTIÃO DE BARROS BARRETO e convidam os parentes e amigos para o seu enterro que se realizará hoje, ás 5 horas da tarde, saindo da rua Conde de Irajá n. 41, Botafogo, para o cemiterio de S. João Baptista. (Q 11709)

Rosalina Machado Marques

Belmiro Henriques Marques, esposo, filhos, mãe e irmãos agradecem penhorados a todas as pessoas que acompanharam o enterro de sua sempre lembrada esposa, filha, mãe e irmã ROSALINA MACHADO MARQUES, e de novo convidam para assistirem á missa de trigesimo dia que será rezada amanhã, quarta-feira, 7 do corrente, ás 7 ½ horas, na egreja de S. Joaquim, pelo que se confessam eternamente gratos aos que comparecerem. (Q 11609)

Prima Motta

Francisco Carlos da Silva Cabrita, sua mulher, cunhada e filhas mandam rezar no altar-mór da egreja de S. Francisco de Paula, missa de setimo dia por alma de sua querida prima e grande amiga MARIA J. DE ARAUJO MOTTA, na proxima quinta-feira, 8 do corrente, ás 9 horas. (Q 11581)

Marechal Pêgo Junior

(16º ANNIVERSARIO DE SEU FALLECIMENTO)

A familia do marechal PÊGO JUNIOR, commemorando esta data, manda celebrar uma missa por sua alma, amanhã, quarta-feira, 7 do corrente, ás 9 ½ horas, na egreja da Santa Cruz dos Militares. (Q 10566)

Alvaro Coutinho Souto Maior

(ENGENHEIRO CIVIL)

Paes, irmão, tios, primos e demais parentes, amigos e viuva de ALVARO COUTINHO SOUTO MAIOR, penhorados agradecem a todas as pessoas que o acompanharam até á sua ultima morada e convidam a assistir á missa de setimo dia que mandam celebrar na egreja do Carmo, amanhã, quarta-feira, 7 do corrente, ás 10 ½ horas. (Q 10568)

Belizaria da Conceição Pires

Antonio Cardozo Pires Junior e familia convidam as pessoas de sua amizade para assistir á missa de setimo dia por alma de sua mãe BELIZARIA DA CONCEIÇÃO PIRES, amanhã, quarta-feira, 7 do corrente, ás 9 horas, na matriz do Engenho Velho, na rua S. Francisco Xavier, pelo que se confessam agradecidos. (Q 11691)

Arthur Bahia

(7º DIA)

Alice Baer Bahia e filhos, Leonor M. Baer, Joaquim Coutinho e sua mulher, e Luiz Mendes agradecem a todas as pessoas que acompanharam os restos mortaes de seu marido, pae, genro e cunhado ARTHUR A. BAHIA DA CUNHA e os convidam bem como aos seus parentes e amigos para assistirem á missa de setimo dia que será celebrada hoje, terça-feira, 6 do corrente, ás 10 horas, na egreja do Rosario, á rua Uruguayana. (Q ...)

Anna Griebeler de Meirelles

(2º ANNIVERSARIO)

Joaquim Candido Soares de Meirelles, filhos e demais parentes participam que a missa de 2º anniversario do fallecimento de sua inesquecivel esposa e mãe ANNA GRIEBELER DE MEIRELLES, celebrar-se-á hoje, terça-feira, 6 do corrente, ás 10 horas, no altar-mór da egreja de S. Francisco de Paula. (Q 1059...)

Vicentina Paiva de Várady

(30º DIA)

Raul Várady e filha convidam todos os parentes e pessoas amigas da sua inesquecivel, idolatrada e pranteada esposa e mãe VICENTINA PAIVA DE VÁRADY, a assistir á missa de trigesimo dia que, pelo repouso eterno de sua alma, fazem celebrar hoje, terça-feira, 6 do corrente, ás 9 horas, no altar-mór da egreja da Cruz dos Militares, confessando-se desde já profundamente reconhecidos a todos aquelles que comparecerem a esse piedoso acto de religião. (Q 1058...)

Maria Eugenia Barcellos de Moraes Pitombo

(FALLECIDA EM MAGDALENA)

Francisco de Mattos Pitombo, dr. Eugenio de Moraes, senhora e filhos, d. Maria Portugal Pitombo e filhos (ausentes), capitão dr. ... Barcellos de Moraes, Eduardo Barcellos de Moraes e senhora, Gabriel e Tuso B. Moraes convidam aos parentes e amigos para assistirem á missa de setimo dia que mandam celebrar por alma de sua idolatrada esposa, filha, sobrinha, irmã e cunhada, hoje, terça-feira, 6 do corrente, ás 9 horas, na egreja de S. Francisco de Paula, e por este acto de religião se confessam agradecidos. (Q 10479)

MME. KARAM

Lindos modelos de chapéos para senhoras, senhoritas e creanças, de seda e palha, desde 15$000, 20$000, 30$000 e 50$000. Fôrmas de palha ingleza e italiana. Reforma-se e tinge-se. — Rua da Carioca n. 46, casa Minerva. (Q 11637)

GUARANÁ Em Pó e Bastões

ESMAGADO POR COMPRESSÃO: — é o unico garantido — INTEGRAL e PURO! Plantas e remedios só vegetaes. Generos e Livros medicos do Tratamento "Naturista". Preços muito reduzidos. Rua S. José, 23. (6376)

AUTO-PIANO

Devido a viagem, vende-se um bom, com banco e musicas. Rua Barão de Mesquita 807, bonde Andarahy na porta. (Q 9805)

Salas, quartos e apartamentos

Aluga-se a casaes, cavalheiros, moços do commercio, em casa de todo o conforto, com ou sem pensão, cercado de jardim, caramanchões, banhos quentes, etc., hygiene, ar saudavel de Santa Thereza. Rua dos Invalidos 186. Telephone 3588, casa bellamente mobilada, preços razoaveis. (Q 11621)

SELLOS USADOS

Precisa-se comprar, com urgencia, na rua Gonçalves Dias 16, 1º andar, das 10 ás 11 ½ e de 4 ½ ás 6 horas. (Q 11623)

Piano — Compra-se

Urgente, para particular, bom autor, embora precise algum concerto. Telephone 941 Villa. (Q 9894)

VENDEDOR

Moço, muito activo, acceita qualquer artigo para collocar nesta praça. Cartas a "Activo" nesta redacção. (Q 11618)

AO TINTUREIRO PARISIENSE

Casa de 1ª ordem — Lava chimicamente qualquer tecido, com especialidade as flanellas, palha de seda e vestidos finos de senhora. Limpa a secco, lava luvas de pellica, faz plissés e tinge com perfeição para luto em 24 horas.

Avenida Salvador de Sá 46

Telephone Central 1337 (5795)

Machinas engarrafadoras

Precisam-se de machinas automaticas para encher e tampar, com rolhas metallicas, garrafas e meias garrafas de bebidas gazificadas. Pede-se ás fabricadoras ou importadoras ou a quem as possua, usadas, offertas acompanhadas de todos os esclarecimentos, capacidade de producção, preço, prazo de entrega, etc. Pede-se o mesmo a respeito de machinas automaticas para lavar e rotular garrafas. Offertas com urgencia, a C. C. Andrade — Caixa ... — Estado de S. Paulo. (...)

GOVERNANTE

Urgente — Precisa-se á rua Treze de Maio n. 34. (Q 11715)

Hydrato de Magnesio de Werneck

Anti-acido Alcalinisante Laxativo

Medicação de acção poderosa em todos os casos em que se faz mister combater a acidez.

INDICAÇÕES SOBERANAS — Hyper acidez, gastralgias, gastrites, dyspepsias acidas, diabetes, colicas intestinaes e hepaticas, prisão de ventre, etc.

Não tem dieta nem contra indicação alguma.

V. WERNECK & Cia. 5 e 7 - Rua dos Ourives (2789)

Juventude Alexandre Dá vigor e mocidade aos cabellos. Restitue a côr primitiva aos cabellos brancos. Extingue a caspa. Combate a calvicie. De agradavel perfume, seu uso é sempre util.

Vidro 3$000. Cuidado com as imitações.

Peça e exija Juventude Alexandre (1801)

TIZANA DE FARO

A formula do antigo Hospital de Faro

O uso deste Grandioso Depurativo, conhecido em todo o mundo, constitue o tratamento mais seguro de todas as manifestações da syphilis.

Concessionarios para toda America

QUINTINO PINHEIRO & C.

Rua São Januario, 188

A' venda nas drogarias: GRANADO, BAPTISTA, PACHECO e A. GESTEIRA & Cia.

e em todas as Pharmacias e Drogarias. (6811)

Representações

Para S. Paulo, Santos, Campinas, moço sério, trabalhador e bem relacionado nas tres praças, com escriptorio em S. Paulo, deseja obter representações para as tres praças. ... (Q 9627)

CABOS DE AÇO

Vendem-se novos e usados, de 5/8 até uma pollegada. Preço de occasião. Rua d. Manoel n. 16. (Q 11598)

Rollos de arame

Vendem-se com avaria, de n. 14, preço de occasião. Rua d. Manoel n. 16. (Q 11598)

Typographia

Papelaria e papelaria. Material e machinas excellentes. A casa, da qual se traspassa o contrato, permitte largo desenvolvimento das officinas. Está no centro. ... Gomes Freire n. 101. (Q 9606)

Transito Gourley

Vende-se um em perfeito estado de conservação, modelo grande, á rua Theodoro da Silva n. 66. (Q 10546)

Molho Inglez

Registrado e analysado PRODUCTO PURO E RECOMMENDAVEL.

Laboratorio: E. do Rio Pedidos á ... Fonseca Araujo & C., Rua S. ... n. 124, Tel. Central ... Unicos depositarios para todo o Brasil A. BEBIANNO & C., rua S. Pedro n. 124. ... Usado nos principaes hoteis desta capital. (560)

Modista franceza

Executando qualquer figurino, deseja encontrar casas de familia de tratamento. Cartas nesta folha, A. M. O. (Q 10469)

BANHOS DE MAR

Aluga-se uma boa casa meio mobiliada, propria para familia de tratamento, na praia de Gragoatá. Informações telephone Villa n. 1163. (Q 10567)

ESTACIO

Sala, aluga-se em casa socegada, pessoa nas mesmas condições. Avenida Salvador de Sá n. 189, sobrado. (Q 10572)

EMPREGADO

Portuguez e de confiança, tendo alguma pratica commercial, falando hespanhol e italiano, conhecendo francez e inglez, offerece-se para qualquer serviço. Cartas neste jornal a Arimar. (Q 10574)

Bar - sorveteria e caldo de canna

Vende-se num dos melhores pontos dos suburbios, pelo preço de 30:000$, contrato de sete annos e não pagando aluguel; informações, procurar o sr. Thiago, á rua da Quitanda 177. (Q 10601)

Para São Paulo

Cedem-se, com grande reducção, duas passagens de primeira, ida e volta. Recados com o sr. Russo, rua Sachet 39. (Q 10577)

AUTOMOVEL HUPMOBILE

De particular, vende-se um em perfeito estado, com todos os melhoramentos modernos. Telephone Villa 1504, L. Lucas. (Q 10584)

Pharmaceutico

Offerece-se para dar nome. Cartas e condições para este jornal a Arnaldo B. (Q 10580)

MOVEIS

EXECUÇÕES DE INTERIORES - ARTISTICOS - ESQUADRIAS FINAS - ETC.

Otto Schütte & Filho

RUA MARECH. FLOR. PEIXOTO Nº 150. (Q 9876)

PAGÉOL

Energico antiseptico urinario

Evita qualquer complicação.

O tratamento rapido e radical

Supprime as dôres da micção.

Participação da "Academia de Medicina" em 3 de dezembro de 1912.

O PAGÉOL descongestiona e rejuvenesce os orgãos, elimina as urinas ...

ESTABELECIMENTOS CHATELAIN, rue de Valenciennes, 2 — Paris e em todas as pharmacias

Conselho de um velho gallo a um seu filho: "Tome PAGÉOL".

OPINIÃO MEDICA: O PAGÉOL, que descongestiona as vias urinarias, renova os tecidos, graças a um rejuvenescimento completo das cellulas. O PAGÉOL é mortifero, não sómente ao gonococcus, mas tambem todos os outros microbios que possam vir a este ultimo associar-se. É o fundamento, a base do tratamento do arthritismo ou do rheumatismo blennorrhagico, pelo é ella proveniente da propria blennorrhagia. DR. BERTRAND, de Malzéville.

VAMIANINE Avaria, doenças da Pelle Producto scientifico

Agentes geraes para o Brasil: — FERREIRA, BUREL & Cia. — Rua dos Andradas, 165 — Rio de Janeiro. (2257)

O MELHOR TONICO E' PHOSPHO-CALCINA-IODADA

Grande agente da estimulação nutritiva e da renovação sanguinea

Prescripta diariamente pelos medicos mais notaveis desta Capital, que attestam a sua bella confecção, o seu sabor agradabilissimo e os seus grandes effeitos therapeuticos, a PHOSPHO-CALCINA-IODADA é empregada com grande successo nas adenopathias, lymphatismo, escrophulose, rachitismo, tuberculose, anemia, neurasthenia, phosphaturia, chlorose, bocio, bronchite asthmatica, manifestações da syphilis, dentição, rheumatismo chronico, convalescença e durante os periodos da gravidez e do aleitamento.

Em curto espaço de tempo já foram publicados muitos attestados de medicos notaveis, que se têm manifestado sobre os excellentes resultados obtidos com o emprego da Phospho-calcina-iodada, e que são os professores: Dias de Barros, Oscar de Souza, Nascimento Gurgel, Oswaldo de Oliveira, Luiz Barbosa, Henrique Duque, Antonio Pedro, Pedro da Cunha, Aristonio Pamplona, Lafayette Pereira e os drs. Barbosa Romeu, Sylvio Moniz, Lourenço da Cunha, Moreira de Carvalho, Pinto Portella, Anysio de Sá, Guedes de Mello, Leonel Rocha, Francisco Silveira, Alvaro Graça, Gastão Guimarães, Oscar Godoy, Augusto de Freitas, Adalberto Ferreira, G. Philadelpho, Soares Pereira, Mario Mello, Humberto Mello, Flavio de Moura, Zeferino Pinho, Alfredo Porto, Paulo Mallwald, Breno Moniz, Amaral Peixoto, Sá Pereira, Tamborim Guimarães, Pego de Faria, Antonio Pacheco, Vaz Lobo, Carlos Pinheiro, Silveira Lobo, André Rangel, Paulino Werneck, Moreira Guimarães, Francisco Salema, Leopoldo Prado, Ernani Pereira, Ricardo Guardão, Geraldino Esteves, Francisco Aragão, Gabino Bravo, Alfredo Jacobina, Herbster Pereira, Plinio Barros, Carlos Villela, Gomes da Cruz, Valentim Varella, Arminda de Lima, Souza Carvalho, Boucher Pinto, Octavio Milanez, Ausier Bentes, Attila Torres, Samuel Pereira, Fortunato de Brito, Paranhos da Costa, Carlos Dantas, Mello Cavalcanti Filho, Pinto Brandão, Pinheiro dos Santos, Martins Teixeira Junior, Cunha Bello, Bahia de Abreu, Oliveira Santos, José Paracampos, Augusto Guimarães, Ferreira da Rocha, Machado Portella, Alcides Lintz, José de Andrade, Heitor Silva, Sebastião M. Barreto, José Cavalcanti, Mario Feio, Guilherme Santos, Riedel de Carvalho, Eduardo Meirelles, Domingos de Menezes e outros.

A' venda nas principaes pharmacias e nas drogarias Araujo Freitas & C.; Granado & C.; A. Gesteira & Cia.; Carlos Cruz & C.; P. de Araujo & Cia.; Berrini (Freire Guimarães & Cia.); J. M. Pacheco; Orlando Rangel; Rodolpho Hess & C.; V. Silva & C.; Drogaria Baptista; Jorge & Santos; Evaristo, Eyer & Cia.; M. B. Rodrigues; Gomes Cerqueira & Cia.; Ribeiro, Menezes & Cia.; Correia de Azevedo & Cia.; C. Liberalli; Almeida Martins & Cia.; Americo de Freitas (Bahia); Baruel & Cia.; Braulio & Cia.; Amarante & Cia.; V. Morse & Cia., e Saul Cagy & Cia., (São Paulo). (Q 9773)

PORCOS

Vendem-se porcos Duroc Jersey, de occasião, por motivo de mudança. Estrada Pau Ferro n. 701 — Jacarépaguá. (Q 10596)

Machina para fibra

Vende-se uma para triturar fibra vegetal, completamente nova, preço de occasião. — Rua d. Manoel n. 16. (Q 11598)

Srs. Engenheiros, Architectos e Desenhistas

Copias em Gallico para reproducção de desenhos e em Prussiato (azul) no "ATELIER HELIOS", á rua da Carioca 43, 1º andar. Tel. C. 5380. (Q 10538)

ALUGA-SE

Um apartamento composto de sala de visita, saleta e dois quartos mobilados para um casal de tratamento. Trata-se á rua ... casa 27. (Q 10569)

ARMAZEM

Aluga-se grande armazem, Rua da Alfandega n. 198. (Q 10532)

Pneumothorax artificial

Vende-se um apparelho Forlanini (grande modelo). Ver á rua da Carioca n. 36, 1º andar, das 4 ás 6 horas. Preço 1:000$000. (Q 10551)

Concurso gratis

Quer V. Ex. adquirir uma bellissima lembrança? Queira dar o titulo para o novo estabelecimento de sedas e artigos finos a inaugurar-se brevemente na Avenida Passos n. 34, onde VV. Excias. devem dirigir suas indicações. A' dama ou senhorita classificada será entregue no dia da inauguração um rico presente. (Q 10606)

VALISE

Perdeu-se uma valise contendo papeis de utilidade unicamente para o dono, no trajecto da rua Theophilo Ottoni para Fonseca ... gratifica-se a quem a entregar á rua Bento Lisboa e Corrêa Dutra ... (Q 10465)

Automovel Benz

Vende-se um double-phaeton em perfeito estado, com pneus novos, etc. Para ver e tratar á rua Archias Cordeiro 222, Meyer. (Q 10475)

Automovel "Renaut"

Vende-se um automovel typo Sport baratinho, com tres logares, quatro cylindros, força 14 H. P., completamente novo e licenciado pela Prefeitura. Informações á rua da Lapa ... Telephone Central ... (Q 10488)

Mediuns Homoeopathicos

A todos que offerecem esta sociedade envia gratuitamente diagnosticos da molestia. Basta dirigir nome, edade, residencia, enviando envelope com o nome, com endereço escripto para a resposta. Caixa postal 50, Rio. (Q 10538)

Portões e gradil

Vende-se um gradil e dois portões de ferro, medindo 18 metros e 50. Rua d. Mariana n. 56. (Q 10547)

PREDIO NOVO

Vende-se á rua Bento Lisboa n. 88, predio novo, solidamente construido, dividido em dois pavimentos independentes, proprio para residencia de duas familias de tratamento, com todo conforto moderno. Informações e tratar com o sr. Figueiredo, á rua do Cattete n. 248, officina. Póde ser visto das 10 horas em deante. (Q 10540)

COMMERCIO

Rio, 6 de fevereiro de 1923.

NOTAS DO DIA

Hoje, ás 2 horas da tarde, deverá realizar-se a assembléa da Companhia Vieira Mattos.

Hoje termina o prazo para o recebimento de propostas para as seguintes concorrencias:

No Instituto de Chimica do Ministerio da Industria e Commercio, para o transporte do material adquirido no estrangeiro, destinado a este serviço, dos armazens do Cáes do Porto até a rua Jardim Botanico n. 572.

Na Directoria do Serviço do Povoamento, para o fornecimento de generos alimenticios, pão, carne verde e combustivel á Hospedaria de Immigrantes da Ilha das Flores, durante o primeiro semestre do corrente anno.

No 1º batalhão de caçadores, para o fornecimento de rações preparadas aos officiaes e praças arranchados deste batalhão, durante o anno corrente, cujos valores não excedam aos preços de 3$600 para officiaes e 1$... para as praças e extraordinarios a 1$000.

ASSEMBLÉAS

ANNUNCIADAS

Companhia de Productos Chimicos e Materias Corantes, dia 8, ás 2 horas da tarde.

Sociedade Anonyma Fabrica de Artefactos de Amianto, dia 9, ao meio-dia.

Companhia Luz Stearica, dia 10, ás 2 horas da tarde.

Companhia Tecidos Alliança, dia 15, á 1 hora da tarde.

Companhia União Industrial, dia 15, á 1 hora da tarde.

Companhia Tecidos S. Pedro de Alcantara, dia 15, á 1 hora da tarde.

Empresa Constructora Rio Grande do Sul dia 15, ás 2 horas da tarde.

Empresa de Armazens Geraes de Camaquan, dia 15, ás 2 horas da tarde.

Companhia União Industrial, dia 15, á 1 hora da tarde.

PAGAMENTOS

ANNUNCIADOS

Companhia Fiação e Tecidos Alliança, dividendo de 12$000.

Companhia de Fiação e Tecidos Confiança Industrial, dividendo de réis 15$000.

Companhia Progresso Industrial do Brasil, dividendo de 15$000.

Dia 9 — Companhia de Fiação e Tecidos Industrial Campista, dividendo de 1$000.

Dia 9 — Wilson, King & C., Limitada, dividendo de 30 %.

Dia 15 — Banco Español del Rio de la Plata, dividendo de 7 %.

Dia 8 — Companhia Loterias Nacionaes do Brasil, dividendo de 2$500.

Dia 14 — Sociedade Anonyma White Martins, dividendo de 10$000.

Dia 20 — Banco de Credito Rural Internacional, dividendo de 7$000.

CONCORRENCIAS

ANNUNCIADAS

Repartição de Aguas e Obras Publicas, para o fornecimento de artigos de expediente, dia 7, á 1 hora da tarde.

Repartição de Aguas e Obras Publicas, para o fornecimento de artigos diversos, dia 8, á hora da tarde.

Directoria Geral de Contabilidade do Ministerio da Justiça e Negocios Interiores, para o fornecimento de carne fresca, generos de padaria, leite de vacca, animaes para o laboratorio e uniformes para o pessoal, dia 8, ás 2 horas da tarde.

Estrada de Ferro Central do Brasil, para o fornecimento de toras de madeira de lei e vigas, dia 8, á 1 hora da tarde.

Repartição de Aguas e Obras Publicas, para o fornecimento de artigos para automoveis e auto-caminhões, dia 8, á 1 hora da tarde.

Inspectoria Federal de Portos, Rios e Canaes, para o fornecimento de material de expediente, dia 10, ás 2 horas da tarde.

Directoria do Serviço de Inspecção e Fomento Agricola, para o fornecimento de mudas de arvores fructiferas e ... dia 10.

Imprensa Nacional, para a compra de aparas de papel, caixões, taboas de pinho, aros, latas e barris vasios, dia 11, ao meio-dia.

Repartição de Aguas e Obras Publicas, para o fornecimento de peças especiaes de ferro fundido, dia ...

Fomento Agricola, para o serviço de ...

Repartição de Aguas e Obras Publicas, para o fornecimento de material de construcção e ferragens, dia 14.

Estrada de Ferro Central do Brasil, para o fornecimento de lenha, dia 15, á 1 hora da tarde.

Repartição de Aguas e Obras Publicas, para o fornecimento de gazolina e oleo, dia 15, á 1 hora da tarde.

Estrada de Ferro Therezopolis, para o fornecimento de 600 toneladas de carvão Briquette, marca "Corôa" e 600 ditas "Cardiff", dia 15, ás 2 horas da tarde.

Posto Zootechnico Federal de Pinheiro, para o fornecimento de forragens, oleos, machinas, ferramentas, utensilios agricolas, insecticidas, etc., dia 15, ao meio-dia.

Directoria do Serviço de Industria Pastoril, para o fornecimento de ferragens, dia 15, ás 2 horas da tarde.

Serviço Geologico e Mineralogico do Brasil, para o serviço de transportes, dia 15, ás 2 horas da tarde.

Directoria do Patrimonio Nacional, para a venda de material imprestavel, dia 15, á 1 hora da tarde.

Directoria do Serviço Geologico e Mineralogico do Brasil, para o fornecimento de material, dia 15, á 1 hora da tarde.

Inspectoria Federal de Navegação, para o fornecimento de material de expediente, dia 15, ás 2 horas da tarde.

Repartição de Aguas e Obras Publicas, para o fornecimento de artigos diversos á E. F. Rio d'Ouro, dia 16, á 1 hora da tarde.

Estrada de Ferro Central do Brasil, para o fornecimento de material electrico e uma balança, dia 17, á 1 hora da tarde.

Curso Complementar dos Patronatos Agricolas, para o fornecimento de artigos de papelaria, fazendas e armarinho, chapéos, botinas, graxa para calçado, generos alimenticios, drogas, productos de pharmacia, instrumentos, machinas para lavoura, oleos e lubrificantes, dia 17, á 1 hora da tarde.

Directoria de Contabilidade do Ministerio da Justiça e Negocios Interiores, para o fornecimento de calçado, dia 20, ás 3 horas da tarde.

Caixa de Amortização, para o fornecimento de objectos necessarios ao seu expediente e de illuminação e força electrica, dia 20, á 1 hora da tarde.

TRANSFERENCIAS

SUSPENSAS

Companhia Progresso Industrial do Brasil, do dia 15 até começar o pagamento d dividendo.

Companhia Fiação e Tecidos Alliança, do dia 5 a 15.

Companhia Fabrica de Tecidos São Pedro de Alcantara, até ao dia 15.

Companhia F. e Tecidos Industrial Campista, até ao dia 9.

Companhia Grande Manufactora de Fumos Veado, até ao dia 15.

Companhia Internacional de Seguros, até ao dia 28.

Sociedade Anonyma White Martins, até ao dia 14.

VENDA JUDICIAL

Dia 7 — 9 apolices do Estado de Minas Geraes, de 1:000$, juros de 5 %.

Dia 8 — 40 acções integradas e 10 com 50 %, da Companhia Taubaté Industrial, 20 ditas do Banco do Brasil e 50 ditas do Banco Hypothecario do Brasil.

Dia 9 — 16 acções da Companhia Fabrica de Tecidos D. Isabel e ditas da Companhia Cervejaria Brahma.

Dia 10 — 15 apolices Diversas Emissões, de 1:000$, e 12 ditas de 200$000.

REUNIÃO DE CREDORES

Fallencia da Sociedade Anonyma Estamparia Leão, dia 5, á 1 hora da tarde.

Fallencia de J. A. Esteves & C., dia 8, á 1 hora da tarde.

Fallencia de Alvaro Ribeiro & C., dia 10, á 1 hora da tarde.

Fallencia de Mourão & C., dia 9, á 1 hora da tarde.

Credores de Edgard Jordão, dia 10, ás 2 horas da tarde.

Fallencia de Amorim & Villar, dia 10, ás 2 horas da tarde.

Fallencia de Ernesto Holck & C., dia 12, ás 2 horas da tarde.

Fallencia de Tosta Sobrinho & C., dia 15, ás 2 horas da tarde.

Concordata preventiva de Miguel Nascimento, dia 15, á 1 hora da tarde.

Fallencia de Lother Kastrup, dia 16, á 1 hora da tarde.

Fallencia de Figueiredo Ramos & C., dia 16, ás 2 horas da tarde.

CAMBIO

O mercado cambial funccionou hontem em identicas condições ás dos dias anteriores, ... e estavel, com o Banco do Brasil sacando a 6 d. e os estrangeiros a 5 31/32 d.

O papel particular foi cotado a 6 e 6 1/64 d.

TABELLA DOS BANCOS

A 90 d/v.		
Londres	5 61/64 a	6 d.
	(40$314)—(40$000)	
Paris	$530 a	$551
Nova York	8$560 a	8$600
A 90 d/v.		
Londres	5 29/32 a	5 13/16
	(40$634)—(40$421)	
Paris	$535 a	$555
Nova York	8$650 a	8$700
Canadá	—	8$640
Portugal	$385 a	$420
Italia	$417 a	$425
Belgica	$470 a	$490
Hamburgo	$000,25 a	$000,37
Austria (por 1.000 corôas)	$150 a	$180
Montevidéo	7$220 a	7$320
Hespanha	1$365 a	1$390
Syria	$538 a	$553
Suissa	1$635 a	1$645
Tchecoslovaquia (corôa)	$262 a	$265
Rumania (lei)	$050 a	$068
Hollanda (florim)	3$420 a	3$440
Japão (yen)	4$220 a	4$250
Buenos Aires (peso ouro)	7$340 a	7$370
Buenos Aires (peso papel)	3$200 a	3$290
Suecia	2$320 a	2$370
Noruega	1$620 a	1$630
Dinamarca	1$630	—
Vales, café	$535 a	$555
Chile (peso)	—	1$200
Vales ouro, por 1$	—	4$755
CABO		
Londres	5 7/8 a	5 29/32
Nova York	8$690 a	8$730
Canadá	—	8$610
Portugal	—	$395
Hespanha	1$373 a	1$375
Japão (yen)	—	4$240
Hollanda (florim)	—	3$440
Dinamarca	—	1$640
Noruega	—	1$630
Suissa	1$640	—
Paris	$538 a	$549
Hamburgo	—	$000,27
Buenos Aires (peso ouro)	—	7$370
Buenos Aires (peso papel)	3$240 a	3$245
Suecia	—	2$330
Belgica	$475 a	$482
Italia	$420 a	$421
Montevidéo	—	7$310

CURSO OFFICIAL DO CAMBIO

Sobre Londres	6 d.	5 15/16
" Paris	$541	$547
" Montevidéo	—	7$245
" Nova York	—	8$667
" Hespanha	—	1$373
" Italia	—	$419
" Portugal (escudos)	—	$393
" Pesetas, por libra	—	5 7/8
" Syria, por lb.	—	5 7/8
" Rumania	—	$050
" China	—	—
" India por lb.	—	—
" Austria (corôa)	—	$000,13
" Suissa	—	1$637
" Hamburgo	—	$000,27
" Japão (yen)	—	4$250
" Buenos Aires (peso ouro)	—	7$340
" Buenos Aires (peso papel)	—	3$293
" Hollanda (florim)	—	3$420
" Canadá	—	—
" Belgica	—	$485
" Noruega	—	1$617
" Suecia	—	—
" Dinamarca	—	1$625
" Tchecoslovaquia (corôa)	—	$265
Extremos:		
Caixa matriz	5 31/32	—
Bancario	5 31/32 a	6 1/64

Moedas:		
Soberanos	—	43$000
Libras (papel)	—	—
Francos (ouro)	—	—
Francos (papel)	—	—
Liras (papel)	—	$425
Peso argentino (papel)	—	—
Peso uruguayo (ouro)	—	—
Ouro nacional (moeda de 20$)	—	—
Pesetas (papel)	—	1$350
Dollars (papel)	—	—
Marcos (papel)	—	—
Corôas austriacas (papel)	—	—
Escudos (papel)	—	$440
Franco belga (papel)	—	—

Barboza, Albuquerque & Comp.

SECÇÃO DE CAFE'

RUA DO ROSARIO, 101, 102 e 104. Caixa Postal 622

Endereço telegraphico "OLIBARBOZA"

ADEANTAMOS SOBRE OS CONHECIMENTOS

Collocamos cafés a chegar mediante as amostras

CORRETAGEM, 300 réis por sacco

—:— Cotações por 15 kilos —:—

Typos	Sul e oeste de Minas — Americano	Sul e oeste de Minas — Côr	Outras Procedencias — Americano	Outras Procedencias — Côr
2.	36$052	36$256	34$827	35$236
3.	35$031	35$440	34$113	34$521
4.	34$215	34$725	33$397	33$703
5.	33$397	33$703	32$682	33$091
6.	32$580	32$989	31$968	32$376
7.	31$784	32$172	31$256	31$660
8.	31$048	31$456	30$538	30$946
9.	30$231	30$650	29$744	30$129

Mercado FIRME.

Sabino de Robertis, encarregado.

MOVIMENTO DO CAFE'

SANTOS

Dia 3:

	Saccas
Entradas	30.781
Desde 1º	91.253
Média	30.417
Desde 1º de julho	4.795.171
Média	21.996
Saidas	72.878
Desde 1º	182.837
Existencia	2.106.897

Vendas á termo: 10.000 saccas.

Posição do mercado: estavel.

Preço: 23$500.

RIO

Pauta, 2$060

Entradas em 3:

	Saccas	
E. F. Leopoldina	7.576	
Maritima	—	
Alfredo Maia	—	
Cabotagem	—	
Barra a dentro	—	
Total	7.578	
Desde 1º		24.300
Média		8.100
Desde 1º de julho		1.978.021
Média		9.073
Embarques em 3:		
Europa	9.073	
Rio da Prata	—	
Estados Unidos	3.432	
Cabotagem	50	
Pacifico	—	
Total	10.120	
Desde 1º		41.621
Desde 1º de julho		2.374.001
Existencia em 3		1.283.800

Os trabalhos desse mercado foram iniciados, ainda hontem, em boas condições de firmeza, com quantidade reduzida de lotes na taboa e procura um tanto desenvolvida. Nas primeiras horas foram apuradas vendas de 2.033 saccas, na base de 31$200 a arroba, pelo typo 7.

A' tarde foram registrados negocios de mais 1.784 saccas, ao mesmo preço da manhã, fechando o mercado em posição inalterada.

Passaram por Jundiahy 31.000 saccas.

A Bolsa de Nova York abriu com 1 a 7 pontos de baixa e a intermediaria com 1 de alta e 1 de baixa.

COTAÇÕES

Typo 3	33$600
Typo 4	33$000
Typo 5	32$400
Typo 6	31$800
Typo 7	31$200
Typo 8	30$600
Typo 9	30$000

Rocha Faria & C.

Commissarios de café

Codigos: Borges, Ribeiro, etc.

End. tel.: ROCHAFARIA

MATRIZ — RIO

Rua Th. Ottoni 113 — 2º

Arm.: Camerino, 66

Caixa postal 710

Telephones: Norte, 2.254-3.035.

Adeantam sobre conhecimentos, sendo a commissão apenas de 700 réis por sacco.

FILIAL — Santos

Rua Santo Antonio, 62

Preços por 15 kilos, no Rio:

Typo 2	36$700 a 37$400
" 3	35$900 a 36$100
" 4	34$200 a 34$800
" 5	33$200 a 33$800
" 6	32$100 a 32$600
" 7	31$300 a 31$700
" 8	30$800 a 31$200
" 9	30$300 a 30$600

Informações: mercado FIRME.

Das consignações para Santos os conhecimentos e a correspondencia devem ser endereçados á Matriz. (2048)

MOVIMENTO DO CAFE' A TERMO

BOLSAS	1ª	2ª
Fevereiro	30$500	30$600
Março	30$200	30$200
Abril	29$450	29$400
Maio	28$400	28$300
Junho	26$950	25$900
Julho	25$850	25$650

Vendas: 1ª bolsa, 46.000 saccas, e 2ª bolsa, 20.000 ditas.

Total das vendas: 66.000 saccas.

Posição do mercado: — 1ª bolsa, firme, e 2ª bolsa, firme.

ULTIMAS OFFERTAS

	C.	V.
Fevereiro	30$900	30$600
Março	30$350	30$200
Abril	29$000	29$400
Maio	28$400	28$300
Junho	27$000	26$900
Julho	25$900	25$650

ESTEVES, REZENDE & Cia.

Commissões — Consignações — Conta Propria

Adeantam 70 % sobre conhecimentos

Commissão: $700 por sacco

Escriptorio: Quitanda, 198, (sob.)

TELEPHONE — NORTE 6024

Armazem: rua da Gamboa, 133-135

TELEPHONE: NORTE 3796

Endereço telegraphico: "GRACIANO"

CODIGO — "Ribeiro"

Cotações por 15 kilos:

Typo 2	35$200 a 35$800
" 3	34$200 a 35$000
" 4	33$200 a 33$800
" 5	32$400 a 33$000
" 6	31$800 a 32$300
" 7	31$200 a 31$700
" 8	30$600 a 31$000
" 9	30$000 a 30$400

Mercado FIRME.

BANHA

De Porto Alegre	Por kilo
Lata de 2 kilos	1$850 a 2$000
Lata de 1 kilo	1$950 a 2$000
Laguna (lata de 20 kilos)	1$800 a 1$900
... (lata de 2 kilos)	2$000 a 2$100
Lata de 10 kilos	2$000 a 2$100
Lata de 20 kilos	1$950 a 2$000
Mineira e Paulista (lata de 20 kilos)	1$850 a 1$880

ARROZ

	Por 60 kilos
Brilhado, de 1ª	52$000 a 54$000
Idem, de 2ª	44$000 a 46$000
Especial	44$000 a 48$000
Superior	40$000 a 41$000
Bom	35$000 a 38$000
Regular	32$000 a 35$000
Rajado, do norte	27$000 a 29$000
Meio arroz	24$000 a 26$000

Pinto, Lopes & C.

Escriptorio, r. General Camara, 43 — Rio. *Armazem: r. Coronel Pedro Alves, 68.*

EXPORTADORES E COMMISSARIOS DE CAFE' (624)

BANCO MERCANTIL DO RIO DE JANEIRO

BALANCETE EM 31 DE JANEIRO DE 1923

ACTIVO

Accionistas: Entradas a realizar		7961:200$000
Correspondentes do estrangeiro		132:819$910
Carteira: Titulos descontados	49.372:898$511	
Effeitos a receber	6.173:580$317	55.546:478$828
Contas correntes garantidas		12.910:096$272
Valores caucionados		49.445:162$451
Valores depositados		117.761:353$537
Titulos e fundos pertencentes ao Banco		1.881:233$349
Letras em cobrança		4.479:615$409
Diversas contas		8.038:687$220
Caixa: em moeda corrente		50.281:649$044
		301.273:418$020

PASSIVO

Capital		10.000:000$000
Fundo de reserva		3.894:856$520
Depositantes:		
em c/c com juros	68.062:506$050	
idem sem juros	770:799$238	
idem de aviso	21.148:893$837	
idem de prazo fixo	4.265:840$067	
por letras a premio	12.151:201$072	106.399:240$264
Depositos judiciaes		3:287$560
Depositantes de titulos e valores		167.206:515$988
Titulos por conta de terceiros		10.649:056$646
Lucros e perdas		2.108:220$011
Diversas contas		1.012:241$031
		301.273:418$020

Rio de Janeiro, 5 de fevereiro de 1923. — JOÃO RIBEIRO DE OLIVEIRA E SOUZA, presidente. — M. MORAES E CASTRO, contador interino. (7753)

MOVIMENTO DO ASSUCAR A TERMO

BOLSAS	1ª	2ª
Fevereiro	—	49$000
Março	—	50$000
Abril	—	50$000
Maio	—	50$000
Junho	—	49$200
Julho	48$000	49$200

Vendas: 1ª bolsa, 1.000 saccos, e 2ª bolsa, 2.000 ditos.

Total das vendas: 3.000 saccos.

Posição do mercado: — 1ª bolsa, paralysado, e 2ª bolsa, firme.

Barros, Siano & Comp.

COMMISSARIOS DE CAFE' E CEREAES

ESCRIPTORIO: Rua dos Benedictinos, 17

ARMAZEM PROPRIO: Rua Coronel Pedro Alves, 124

(Trafego mutuo com a Leopoldina)

End. Telegraph. "ROSIANO"

Caixa postal 2.362

Codigos: Ribeiro e Particular.

Prestam as melhores contas do mercado. (Q 7485)

ASSUCAR

O mercado do assucar funccionou hontem em posição estavel, com um movimento regular de procura e de negocios realizados. As suas tendencias eram, pois, de alta, pelo menos em Pernambuco os preços accusaram apreciavel elevação.

Não se verificaram maiores entradas e foram regulares as saidas dos trapiches, tendo o stock, assim, accusado algum decrescimento.

MOVIMENTO DO MERCADO

	Saccos
Stock anterior	251.731
Entradas:	
De Sergipe	—
De Santa Catharina	—
Da Bahia	—
De Minas	—
De Macció	—
De Mossoró	—
De Campos	200
De Pernambuco	—
Total	200
Desde 1º	4.356
Saidas	4.425
Desde 1º	12.765
Stock hontem á tarde	247.306

COTAÇÕES

	Por kilo
Branco, crystal	$800 a $840
Branco, usina	Não ha
Demerara	$720 a $740
2º jacto	$700 a $740
Mascavinho	$620 a $680
3ª sorte	Não ha
Mascavo	$520 a $560

BATATAS

	Por kilo
Rio Grande	$300 a $400
Mineira	$200 a $460
Paulista	$200 a $460

MANTEIGA

	Por kilo
Mineira, especial	5$800 a 6$100
Dita superior	5$600 a 5$900
Dita regular	5$100 a 5$300

FARINHA DE TRIGO

Cotações	Por 44 kilos
1ª qualidade	— 35$000
2ª qualidade	— 33$500
3ª qualidade	— 32$500

OLEO DE LINHAÇA

	Por kilo bruto
Em barril	3$000 a 3$100
Em lata	— 2$650
De caroço de algodão, por litro	1$450 a 1$650

ALGODÃO

Esse mercado regulou hontem sem alteração apreciavel e com os preços regularmente estaveis. O movimento de procura correu activo, tendo sido as entregas animadas e não tendo havido novas entradas.

MOVIMENTO DO MERCADO

	Fardos
Stock anterior	7.830
Entradas:	
Da Parahyba	—
De Natal	—
De Mossoró	—
De Pernambuco	—
De Sergipe	—
Do Ceará	—
Total	—
Desde 1º	5.524
Saidas	572
Desde 1º	2.993
Stock hontem á tarde	17.258

COTAÇÕES

Sertões	61$000 a 63$000
Primeiras sortes	60$000 a 61$000
Paulista	Nominal
Mediano	59$000 a 60$000

MAMONA

	Por kilo
Em caroço	$450
De mamona	1$600
De algodão	1$300
De coco	2$000

FEIJÃO

	Por 60 kilos
Especial	32$000 a 36$000
Idem, regular	26$000 a 27$000
Fradinho	32$000 a 48$000
Mulatinho especial	14$000 a 23$000

De côres, do Porto Alegre	44$000 a 52$000
Manteiga	63$000 a 64$000
Enxofre, 56 kilos	55$000 a 58$000
Branco, nacional	58$000 a 62$000
Idem, estrangeiro	70$000 a 74$000

ALCOOL

	Por pipa de 480 litros
40 grãos	200$000 a 210$000
38 grãos	170$000 a 180$000
36 grãos	140$000 a 150$000

XARQUE

Do Rio da Prata	Por kilo
Patos e mantas	Não ha
Puras mantas	1$500 a 1$800
Fronteiras:	
Patos e mantas	1$100 a 1$460
Puras mantas	— —
Do Rio Grande do Sul:	
Patos e mantas	Não ha
Mantas	Não ha
De Minas:	
Patos e mantas	Não ha
De Matto Grosso:	
Patos e mantas	$900 a 1$400

TOUCINHO

De fumeiro	1$900 a 2$150
Commum	1$000 a 1$250

BOLSA

O mercado de titulos regulou hontem com um movimento muito activo de negocios. As apolices geraes e municipaes estiveram bem collocadas e firmes, mas não accusaram alteração apreciavel. Regularam os papeis do Banco do Brasil em boas condições de firmeza, com os demais tambem em attitude favoravel. Alguns outros titulos foram cotados, destes apenas tendo se salientado os das Loterias Nacionaes, correndo tudo mais destituido de importancia.

VENDAS

Apolices:	
Uniformizadas, de 200$000, 1, a.	780$000
Ditas de 500$, 1, a.	780$000
Ditas de 1:000$, 1, 1, 1, 2, 3, a.	795$000
Ditas idem, 8, a.	798$000
Diversas Emissões, de réis 1:000$, nom., 7, 1, 2, 5, 13, a.	778$000
Ditas idem, 10, 20, 18, 40, 120, a.	780$000
Ditas de 1917, port., 10, a	739$000
Ditas de 1920, port., 9, a	739$000
Ditas de 1921, port., 3, 8, 22, a.	739$000
Obrigações do Thesouro, 20:000$000, 30:000$000, 50:000$, 50:000, a.	946$000
Ditas idem, 10:000$, 10:000$, 30:000$, 130:000$, a.	947$000
Municipaes, de 1917, port., 10, a.	161$000
Ditas decreto 1.535, port., 50, a.	172$000
Ditas idem, 100, a.	173$000
Ditas decreto 1.022, port., 200, 200, 300, a.	169$000
E. de Minas Geraes, de réis 1:000$, 2, 10, 12, 20, 20, a.	780$000
E. do Rio Grande do Sul, de 1:000$, port., 4, a.	960$000
E. do Rio (Popular), 19, 114, a.	93$000
Bancos:	
Commercial, 200, a.	180$000
Brasil, 50, a.	330$000
Idem, 9, 10, 25, 30, 46, a	333$000
Idem, 25, 50, 125, a.	334$000
Idem, 100, 3, 100, 258, a.	335$000
Idem, 11, 55, a.	336$000
Companhias:	
Loterias Nacionaes do Brasil, 500, 500, a.	46$000
Idem, 500, a.	47$000
Tecidos Corcovado, 50, 50, a	160$000

EXPEDIENTE DA ALFANDEGA

Esta repartição arrecadou, hontem, a importancia de 304:829$203 de renda sendo 166:426$202 em ouro e réis 142:400$081 em papel.

De 1 a 5 do corrente foram arrecadados 1.446:393$153.

Em egual periodo do anno passado, foram arrecadados 724:786$548 sendo a differença para mais, no corrente exercicio, de 721:606$605.

—:— Tendo em vista uma representação do encarregado do archivo, o inspector recommendou, por portaria de hontem, que os pedidos para retirada de documentos recolhidos áquella dependencia, tenham, além do indispensavel visto do chefe da 1ª secção, os esclarecimentos necessarios para posterior procura dos mesmos documentos, devendo, assim, taes pedidos mencionar o processo a que vão ser reunidos com a indicação precisa sobre a natureza desse processo, folha e o protocollo em que está elle registrado.

No caso de tratar-se de requisição de documento para ligeira consulta de verificação, devem esses documentos voltar ao archivo no prazo maximo de 48 horas.

Os pedidos de documentos, bem como as assignaturas de quem os firmar, devem ser feitas com letra bem legivel, de modo a evitar possiveis duvidas.

—:— Foram deferidos os requerimentos de The Texas Company, Grocchi & Gravina, Lebre Sobrinho & C. e Secco Maia & C., pedindo restituição de direitos que pagaram a mais, nas importancias, respectivamente, de 1:472$890, 94$340, 633$580 e 149$290.

CHURRASCO á CAMPANHA

No espeto, amanhã, e o mais variado e delicioso menu, todos os dias, encontram-se no Restaurant Central á R. Gal. Camara 84. (19081)

MARITIMAS

VAPORES ESPERADOS

Rio da Prata, "Principe di Udine"	6
Portos do sul, "Iris"	7
Rio da Prata, "Salta"	7
Portos do sul, "Minas Geraes"	7
Rio da Prata, "Southern Cross"	7
Rio da Prata e escs., "Arlanza"	7
Rio da Prata, "Desna"	7
Portos do sul, "Sirio"	8
Portos do norte, "Belém"	8
Hamburgo e escs., "General San Martin"	9
Hamburgo e escs., "Maranguape"	9
Hamburgo e escs., "Axpe-Mendi"	9
Rio da Prata, "Ouessant"	9
Rio da Prata, "Meduana"	9
Portos do norte, "Rio de Janeiro"	10
Genova e escs., "Duca d'Aosta"	10
Portos do sul, "Itaipú"	12
Amsterdam e escs., "Zeelandia"	12
Hamburgo e escs., "Galicia"	13
Londres e escs., "Highland Laddie"	13
Rio da Prata, "Rè Vittorio"	13
Bordeaux e escs., "Ceylan"	13
Portos do norte, "Acre"	14
Rio da Prata, "Alsina"	14
Gothemburgo e escs., "Pedro Christofersen"	14
Noruega e escs., "Bayard"	15
Rio da Prata, "Gelria"	16
Nova York, "Pan America"	16
Nova York, "Poconé"	16
Genova e escs., "Tomaso di Savoia"	17
Rio da Prata, "K. Gustaf Adolf"	17
Portos do norte, "Antonina"	18
Genova e escs., "Indiana"	18
Nova York, "Vestris"	19

VAPORES A SAIR

Nova Orleans e escs., "Tapajoz"	6
Rio da Prata e escs., "Avon"	6
Barcelona e Genova, "Principe di Udine"	6
Bahia e escs., "Ilhéos"	7
Hamburgo e escs., "Maranguape"	7
Southampton e escs., "Arlanza"	7
Liverpool e escs., "Desna"	7
Nova York e escs., "Southern Cross"	7
Rio da Prata, "Drechterland"	7
Finlandia e escs., "Salta"	7
Mossoró e escs., "Corcovado"	8
Pará e escs., "Itapuca"	8
Pelotas e escs., "Itaipava"	8
Recife e Macáo, "Itamaracá"	9
Porto Alegre e escs., "Itatinga"	9
Bordeaux e escs., "Meduana"	9
Hamburgo e escs., "Ouessant"	9
Rio da Prata, "Axpe-Mendi"	9
Santos e Rio da Prata, "General San Martin"	9
Laguna e escs., "Anna"	9
Laguna e escs., "Itapema"	10
Ponta d'Areia e escs., "Sumaré"	10
Aracajú e escs., "Itaituba"	10
Montevidéo e escs., "Belém"	10
Rio da Prata e escalas, "Duca d'Aosta"	10
Manáos e escs., "João Alfredo"	10
Porto Alegre e escs., "Bocaina"	11
Hamburgo e escs., "Alhena"	11
Porto Alegre e escs., "Itaberá"	12
Cabedello e escs., "Itaquera"	12
Nova York e escs., "Iguassú"	12
Rio da Prata e escs., "Zeelandia"	12
Montevidéo e escs., "Ruy Barbosa"	13
Rio da Prata e escs., "Highland Laddie"	13
Genova e escs., "Rè Vittorio"	13
Rio da Prata e escs., "Ceylan"	13
Amarração e escs., "Borborema"	14
Macció e escs., "Iris"	14
Genova e escs., "Alsina"	14
Portos do norte, "Minas Geraes"	15
Amsterdam e escs., "Gelria"	15
Natal e escs., "Itaipú"	15
Rio da Prata e escs., "Mosella"	15
Philadelphia e escs., "African Prince"	15
Rio da Prata, "Bayard"	15
Santos, "Rio de Janeiro"	16
Hamburgo e escs., "Amstelland"	16
Rio da Prata e escs., "Pan America"	16
Rio da Prata e escs., "Indiana"	18
Porto Alegre e escs., "Antonina"	19
Rio da Prata e escs., "Vestris"	19

PHARMACIA

Em Muzambinho, sul de Minas, linha Mogyana, zona cafeeira, vende-se pelo justo preço, uma pharmacia das mais conceituadas e afreguezadas, por ter o seu proprietario negocio de maiores conveniencias em outro Estado. Muzambinho é uma das mais prosperas e cultas cidades do sul de Minas; possue Escola Normal, official, Gymnasio com bancas officiaes de preparatorios, patronato agricola, grupo escolar, etc., etc. Negocio de occasião, urgente. Cartas á "Pharmacia Modelo" em Muzambinho. (Q 9328)

CASACA

Vende-se uma e um sobretudo. Inteiramente novos e modernos. — Telephone Villa 4379. (Q 11240)

Prensa para chapéos

Vende-se uma, marca italiana, em perfeito estado; tratar com o sr. Pamplona; travessa S. Francisco de Paula n. 6, 2º andar. (Q 10155)

Collectoria Federal

Desiste-se de uma distante da capital federal duas horas, dando de porcentagem 600$000 mensaes e brevemente mais de um conto de réis, por 25 contos, ou permuta-se por outra ou logar de fiscal do consumo, no Estado de Minas ou S. Paulo. — Cartas neste jornal a "Collector". (Q 10306)

FREDERICO MALLIO

E' encontrado todos os dias das 13 horas ás 17, no Gymnasio de Musica. Rua da Carioca 43. Tel. 5380 C. (Q 10574)

Pensão de 1ª ordem

Vende-se uma pensão com bastante movimento, no centro commercial, com rico mobiliario e servida por elevador. Trata-se das 10 ás 4 horas, na rua General Camara 84, 1º andar, com o sr. Pereira. (Q 9655)

BOA CASA MOBILADA

Aluga-se contrato por um anno, a familia de tratamento. Ver e tratar á rua S. Salvador 41, das 13 horas em deante. (Q 10383)

STENO-DACTYLOGRAPHO

Offerece seus serviços. Cartas: Walter Godinho — Camara dos deputados. Rio. (Q 9783)

Tintura de Hené

A unica base que seja inoffensiva. A mistura Henetris tem a qualidade em dar as mais bellas cores brilhantes como sejam, castanho, preto, castanho escuro, claro e louro; é instantanea e não mancha a pelle. Vende-se na Casa Cirio, Salão Naval, rua do Ouvidor n. 148, e na rua Espirito Santo n. 42, com o fabricante A. Chassagne. Telephone Central 6128. Preço por frasco 12$. (Q 7903)

COMPRAM-SE

moveis usados e tudo que represente valor, á rua Frei Caneca n. 183. — Telephone Central n. 4129. (Q 10094)

Hotel Pensão Mauá

Grandes baixas nos preços. — Bons aposentos para familias. Avenida Gomes Freire n. 7. — O proprietario L. Ramos. (Q 9683)

Typographia 6:000$

Vende-se uma em excellente ponto. Avenida Mem de Sá n. 62, loja. — Negocio urgente. (Q 10160)

OURO

Compra-se de 3$600 a 5$000. Prata, platina, joias, etc. Rua Uruguayana n. 222. (Q 6606)

POÇOS DE CALDAS

GRANDE HOTEL CENTRAL

Em frente ao estabelecimento de banhos. A casa está completamente reformada com todos caprichos. Cozinha de primeira ordem. Proximo da estação Mogyana, pelo seu novo proprietario José Khalmit. (Q 692)

SITIO

Vende-se ou aluga-se por contrato distante dois kilometros das estações de Anchieta e Pavuna, tendo casa com 3 quartos, 2 salas, cosinha, banheiro, cocheira e garage. Trata-se á rua Rodrigo Silva 40, com o proprietario Teixeira. (Q 11282)

ALUGA-SE

Um predio acabado de construir, proprio para hotel ou pensão de primeira ordem, agua encanada, em todos os quartos, á rua Frei Caneca n. 92. Trata-se á rua da Alfandega 319; está aberto durante o dia. (Q 11295)

CASA MOBILADA — LARANJEIRAS

Aluga-se uma bem mobilada e muito confortavel, propria para casal de tratamento. Preço: 1:000$000. Trata-se á Avenida Rio Branco n. 48. (Q 10380)

Pinturas de Cabellos

Madame Oliveira, communica ás suas innumeras e exmas. freguezas e amigas que mudou o seu atelier da rua do Areal n. 1, sobrado, para a rua Marechal Floriano n. 30, sobrado, (em frente á rua Uruguayana), onde espera continuar a merecer a subida honra da vossa preferencia. Telephone Norte n. 6514. (Q 11093)

Decreto 8.155

de 18 de agosto de 1910 e circular de 7 de maio de 1920, compram-se, podendo tambem se restituir os mesmos, depois de consulta. — Rua dos Andradas n. 1, com o sr. Coitinho. (Q 9742)

FLAMENGO

Aluga-se uma sala de frente para um senhor de tratamento, sem pensão, á praia do Flamengo n. 20. (Q 11479)

PEQUENA CASA MOBILADA

Aluga-se uma por tres mezes, logar alto, no fim da linha de bondes. Rua Santa Alexandrina. Informações á rua Primeiro de Março n. 433, 3º andar. (Q 11246)

SALA OU APARTAMENTO

Aluga-se no melhor ponto do Andarahy, logar fresco e socegado, casa de todo conforto, rodeada de jardim, tem logar para automovel, entrada independente, sendo unico inquilino, preço do apartamento 350$000, sala só e café de manhã, com roupa e. c., 200$000 mensal. Só se aluga a pessoa de fino trato. Breve temos telephone. — Rua Grajahú n. 60, perto do largo do Verdun. Querendo pode-se dar pensão. (Q 10337)

Esplanada do Senado

Traspassa-se um segundo andar á praça Vieira Souto n. 44, com alguma mobilia. Trata-se das 4 1/2 ás 6 1/2 horas da tarde. (Q 10488)

CHAPÉOS

Para senhoras e senhoritas, lindos modelos, cores da moda, em tagal, crina e seda, co mflores e fructas, a 25$, 35$, 45$ e 55$000. Tingem-se e reformam-se, "La Femme Chic". Rua do Ouvidor n. 141. (Q 3879)

Aos Srs. Proprietarios

Não comprem nem vendam predios, terrenos e chacaras, sitios e fazendas, sem primeiro escreverem a Enéas. Elle vos facilitará os melhores negocios, mediante, apenas, insignificante commissão. Caixa 5, Mensageiro Urbano. — Galeria Cruzeiro n. 2. — Rio. (Q 9803)

Lulu's Pomerania

Vende-se de diversas côres, sendo cinzento claro (raro), cinzento escuro, beije e pretos, á praia de Icarahy 309. (Q 11479)

Escola de côrte

A mais antiga e conhecida, curso completo em 24 lições (tres mezes), sendo o ultimo gratuito para pratica. 12 lições de corte 50$000 e 12 de chapéos 50$000. Na rua Sete de Setembro n. 135, sobrado. Telephone C. 527. (2725)

PILULAS VIRTUOSAS

Empregadas com successo nas molestias do estomago, figado ou intestinos. Estas pilulas além de tonicas são indicadas nas dyspepsias, prisões de ventre, molestias do figado, bexiga, rins, nauseas, flatulencias, mão estar, etc. São um poderoso digestivo e regularizador das secreções gastro-intestinaes.

A' venda em todas as pharmacias. Vidro, 2$000. Depositarios: Bragança Cid & Cia. Rua Buenos Aires n. 172. Rio de Janeiro. (3072)

Nas reuniões

mais nobres e banquetes mais distinctos, o que demonstra o mais refinado gosto e o que se póde apreciar no mais alto grão de elegancia, são indubitavelmente os moveis adquiridos no

Leão dos Mares

porque elles proporcionam a commodidade absoluta, graças á excellencia do seu fabrico.

A titulo de reclame offerecemos

DORMITORIOS COMPLETOS EMBUTIDOS, ESTYLO MODERNO, 1:000$000.

SALA DE JANTAR HOLLANDEZA, 950$000.

Fornecemos catalogos gratis illustrados para os Estados.

RUA DO PASSEIO, 110 (Largo da Lapa) Telephone, Central 822 (7631)

Mme. MISSICK

Ultimas novidades em cintas. Rua da Carioca n. 12, 1º andar. — Telephone Central 3464. (6940)

CARNAVAL!

Sapato de bufalo, branco para homem, 27$000

Sapato Luiz XV, de bufalo branco, feitios modernos, de 32 a 39, 23$000

Tenis a 8$, 9$, 10$000, 11$ e 12$000

Não comprem sem visitarem a BOTA NAVAL

Rua Marechal Floriano -:- 163 -:- (7688)

Bexiga, Rins, Prostata, Urethra, Diathese Urica e Arthritismo

A UROFORMINA, precioso antiseptico, desinfectante e diuretico, muito agradavel ao paladar, cura a insufficiencia renal, as cystites, pyelites, nephrites, pyelo-nephrites, urethrites chronicas, catarrho da bexiga, inflammação da prostata. Evita o typho, a uremia, as infecções intestinaes e no apparelho urinario. Dissolve as areias e os calculos e acido urico e uratos. Nas pharmacias e drogarias. Deposito: Drogaria Giffoni. — Rua Primeiro de Março n. 17, Rio. (2789)

PYORRHE'A

TRATAMENTO GARANTIDO COM O

PYOTYL

Dentes abalados e descarnados, gengivas sangrentas e cheias de pus, máu halito, aphtas, stomatites, feridas da bocca, etc. Receitado pelos mais notaveis medicos e dentistas do Brasil e com innumeros attestados de cura. Vidro grande 8$000. (para muitas applicações).

A' Garrafa Grande, rua Uruguayana 60; Casa Cyrio, Hermanny, drogaria Campos & Heltor. Para revendedores, Irmani Moraes, rua Martins Penna, 31. Teleph. Villa 3623. (7368)

PAPEIS

Temos sempre em stock os seguintes: Aspero BB e AA, para jornaes e embrulhos; manilha em resmas e em bobinas; kraft para saccos; impermeavel, seda, assetinado, couché, pergaminho, almassos, em blocos, em caixas, etc. Tinta "Germania". Rua de São Pedro n. 133 — Rio de Janeiro. Telephone Norte 523. Empresa Queiroz. (2672)

Fossas Sanitarias "Inco"

approvadas pela Saude Publica

A PRESTAÇÕES

Sjoestedt Brothers

RUA OURIVES N. 56. (6761)

Pianos allemães

Vendem-se novos a preços commodos. Informações: Empresa Queiroz. RUA DE S. PEDRO, 133. (7513)

Rua Larga, 29

OURO Velho

Platina, brilhantes, joias velhas, dentaduras, etc. COMPRAM-SE pelo melhor preço, ou trocam-se por joias novas ou relogios para bolso, pulso, parede, etc.

CONCERTOS EM GERAL.

CASA DE CONFIANÇA

MONTEIRO & LOUREIRO. Telephone Norte 3944. (Q 8515)

COQUELUCHE

O unico remedio para a sua cura e a "COQUELUCHINA". Em todas as drogarias. (683)

Abatimento de verdade

em todos os preços marcados, na "Joalheria Valentim", rua Gonçalves Dias n. 37. Phone 994 C. Dá-se o abatimento á vista dos srs. freguezes. (2794)

A SYPHILIS

Molestias de pelle, rheumatismo syphilitico, chagas cancerosas e todas as doenças derivadas do sangue impuro combatem-se infallivelmente com o

DEPURATOL

(EM FÓRMA DE PILULAS)

Marca registrada e approvada pela Directoria de Saude Publica do Rio de Janeiro.

Notavel descoberta da medicina allemã que sobre todos os outros depurativos ou tisanas tem as seguintes vantagens que absolutamente garantimos:

1º — Não exigir dieta especial.

2º — Não ser purgativo, evitando assim o incommodo e ainda o estado de fraqueza em que ficam os doentes tratados com depurativos purgantes.

3º — Não arruinar nem sequer alterar o organismo do doente.

4º — Substituir com vantagem o 606 e as injecções mercuriaes.

5º — Não ter sabor, visto que cada pilula se toma com um gole d'agua.

6º — Ser acondicionado num pequeno tubo de madeira, de fórma a poder andar até na algibeira do collete.

7º — Não serem em regra precisos mais de 6 tubos para um tratamento completo, o que representa uma grande economia, sendo rarissimos os casos em que seja preciso tomar mais alguns.

8º — Fazer sentir grandes melhoras logo no primeiro ou segundo tubo, melhoras que só por si valorizam o medicamento.

9º — Abrir o appetite e dar o bem estar geral ao doente.

São estas as grandes vantagens deste tratamento sobre todos os outros, que poderão ser confirmados por milhares de pessoas que têm tomado este preparado. Qualquer chaga ou placa syphilitica desapparece a olhos vistos, como por encanto, com este depurativo. Quem tiver a má sina de apanhar o cancro duro e tomar o Depuratol ficará livre, para sempre, da mais ligeira manifestação syphilitica. Em face disto só é syphilitico e só gasta rios de dinheiro, inutilmente, quem quer. Que o saibam todos.

O DEPURATOL encontra-se á venda em todas as boas pharmacias e drogarias. (7315)

SAPATARIA POPULAR

36 — RUA MARECHAL FLORIANO PEIXOTO — 36
Proximo á Uruguayana — Tel. N. 5631.

GALOPIM

N.os 33 a 44 - 12$000

Grande stock de calçado branco para o CARNAVAL. Foliões!!! Vinde certificar-vos dos nossos preços, verdadeiramente POPULARES!!!
Pelo Correio mais 2$000.
Pedidos a OCTAVIO BARRETO COELHO. (7764)

PARIQUYNA contra todas as molestias do FIGADO, HEPATHITES, CALCULOS, ICTERICIA, HIDROPSIAS. — Receitada pelas maiores summidades medicas. Encontra-se em todas as Pharmacias e Drogarias. Pedidos ao proprietario OSCAR B. RODRIGUES. Cattete n. 250. (7486)

Machinas para Typographia

BROMBERG & Cia.

RUA BUENOS AIRES, 22
RIO DE JANEIRO 7589

Quereis ter um halito perfumado?

Usae a pasta dentifricia "COVO"

Não tem rival

A' venda em todas as perfumarias, pharmacias e drogarias.

Depositario: Basilio José Cardoso
Rua Buenos Aires n. 99 - 1º andar
Teleph. N. 834 e 1685 (5847)

TYPOGRAPHIA

EXCELLENTE NEGOCIO

Vende-se uma installada em local de grande futuro, com espaço para grande desenvolvimento e constando de uma Rotativa Marinoni, uma Optima AA, uma Minerva, machina de aparar, installações e bastante material.

Contrato vantajoso. Preço de occasião e negocio urgente. Ver e tratar á rua D. Manoel n. 30 ou no Banco Popular do Brasil, á rua do Rosario ns. 96 e 98. (7726)

TIJUCA

Vende-se o predio á rua S. Henrique, 27, proprio para familias de tratamento; pode ser visto nos dias uteis do meio dia ás 3 horas da tarde. (Q. 10607)

Empenhar?...

SÓ NA CASA GONTHIER
45 RUA LUIZ DE CAMÕES 47
EMPRESTA O VALOR REAL (3439)

Vista aos cégos! A verdadeira SCIENCIA ainda consagra para a hygiene dos DENTES, BOCCA e GARGANTA, acima de tudo, os productos "CALMETTINA" (liquido e pasta). (2931) N

THEREZOPOLIS

Vende-se a 100 metros da estação de Varzea, dois lindos terrenos, ambos com bonita vista, altos, bosque natural, rio no terreno; 20 mil metros quadrados e 115 de frente a mil réis o metro. Outro 12 mil metros quadrados e 160 de frente, a mil e quinhentos o metro, prestando-se para casa de saude, hotel ou linda moradia, ficando em frente á futura praça da Estação. Facilita-se pagamentos. Negocio urgente e de occasião. Todos os documentos e informações no Boulevard 28 de Setembro n. 172, com Jovino Braga. (Q 9746)

Aluga-se sem luvas

Porta, vitrine, ou todo o negocio, installado com compartimentos e toilettes para provas, para venda ou aluguel de fantasias e artigos de Carnaval, até passadas as festas, ou traspassa-se o contrato por 2 1/2 annos da mesma loja e vendem-se installações e mobilias. Chic e conforto, apparente para qualquer ramo commercial e no melhor ponto do Cattete. Informes: Cattete 53, loja. (Q 11305)

O PILOGENIO Serve-lhe em qualquer caso

Se já quasi não tem serve-lhe o PILOGENIO, porque lhe fará vir cabello novo e abundante. Se começa a ter pouco, serve-lhe o PILOGENIO porque impede que o cabello continue a cair. Se ainda tem muito serve-lhe o PILOGENIO porque lhe garante a hygiene do cabello.

Ainda para extincção da caspa.

Ainda para o tratamento da barba e loção de toillete

O Pilogenio, sempre o Pilogenio

A' venda em todas as pharmacias, drogarias e perfumarias. (552)

PREDIOS

Constróe-se a prestação de 10 a 20 contos, em qualquer ponto do Districto Federal. Plantas e mais informações com Dantas & Cuffari, rua S. Pedro n. 113, sobrado. (Q 10446)

Varandas para o Carnaval

Alugam-se para os quatro dias do carnaval, do lado da sombra, á Avenida Rio Branco 90, 1º andar, do lado direito. (Q 10351)

Fossas sanitarias

Approvadas pelas autoridades sanitarias. Vendem-se completas, incluindo duas curvas e uma manilha, a 80$. Praia do Cajú, 68. Teleph. Villa 199. (Q 10229)

CAIXAS D'AGUA

De cimento armado, para 1.200 litros. Vendem-se a 150$, na Praia do Cajú 68. Villa 199. (Q 10229)

PHARMACIA

Precisa-se de um empregado com pratica de balcão; rua Carolina Machado n. 206 A., Madureira. (Q 11.414)

REPRODUCTORES SUISSOS

Das raças Schwyz, Simmenthal e Friburgo. Pedigrees de primeira ordem. Cabras leiteiras Saanen e Toggenbourg. Pecam informações e photographias ao veterinario dr. Costa d'Arbrieux, que ha pouco veiu de lá, e está em correspondencia directa com os mais afamados criadores daquelles centros, encarregando-se de fazer vir reproductores nas melhores condições e por preços convidativos. Caixa postal 2301. (Q 9740)

ELIXIR DE INHAME

depura fortalece engorda (396)

Restaure a belleza da juventude

Readquira a belleza da juventude. Para que ter cabellos no rosto? Readquirir vossa belleza e renove vossa mocidade, encontrando desde já o tratamento pela electrolysia que nunca falha. O unico remedio seguro para destruir radicalmente cabellos desgraciosos no rosto, nos braços, etc. Rua da Assembléa n. 48, 2º andar, de 1 ás cinco horas da tarde. (Q 8000)

Sulphato de ferro

Cryst. em barricas de 150 kilos, vendem-se algumas toneladas, barato. Rua Theophilo Ottoni n. 89, 1º andar. (7695)

MOTORES

Vendem-se oito motores novos, allemães, para officina, 1/2 cavallo, para polir, etc. Rua Theophilo Ottoni 89, 1º andar. (7695)

AUTOMOVEL

Vende-se um torpedo "Overland" em perfeito estado e preço de occasião. Ver e tratar na rua Conde de Bomfim 837. (Q 9739)

TEAR

Vende-se um de fabricante inglez para tecidos de algodão ou juta. Preço: 800$000. Praça Marquez de Herval 35, Todos os Santos — Rio. Bonde José Bonifacio. (Q 8390)

PIANOLA

Vende-se, nova, americana, com 200 rolos de musica. Preço: 4:000$000. — Rua Francisco Muratori n. 59. (Q 9761)

Chale hespanhol

Vende-se, riquissimo. Pechincha. — Preço: 3:000$000. Rua Francisco Muratori n. 59. (Q 9761)

APARTAMENTOS

Luxuosamente mobilados e independentes, alugam-se dois, para senhores de tratamento ou casaes estrangeiros. Bonde de Santa Thereza. Preço 2:000$. Rua Francisco Muratori n. 59. (Q 9761)

FORMULAS AMERICANAS

Vendem-se diversas por preços baratissimos. Oliver. Avenida Amaro Cavalcanti 179, Engenho de Dentro. (Q 9484)

POR RETIRAR DO PAIZ

Vende-se uma quitanda bem afreguezada, com esplendida moradia. — Rua Amaro Cavalcanti n. 179 — Engenho de Dentro. (Q 9485)

Creada de confiança

Precisa-se de uma que seja activa e forte, para serviço de uma senhora de edade. Paga-se bem. Dirigir-se á rua Voluntarios da Patria n. 161. (Q 11...)

Uma excursão a pé de 22 leguas

Srs. Viuva Silveira & Filho

Ibraulino Ribeiro Bilhalos, soldado do 27º batalhão, aquartelado em Pelotas, Rio Grande do Sul, de longa data vinha soffrendo do maior flagello que assola a humanidade: a SYPHILIS. Os seus padecimentos eram occasionados por dores de cabeça continuas, ulceras de caracter maligno, ganglios infartados e mais todo esse cortejo de symptomas da Syphilis. Um seu camarada, vendo-o neste lastimavel estado aconselhou-o a fazer uso do grande depurativo do sangue "ELIXIR DE NOGUEIRA", do Pharmaceutico Chimico João da Silva Silveira; começou a tomal-o e ao fim de 12 vidros desse poderoso anti-syphilitico, sentiu-se completamente curado e com coragem para realizar uma excursão a pé de 22 leguas, o que levou a effeito indo de Pelotas ao Municipio de Congassú. Attestam esta cura, além do dr. Botafogo, medico do 27º batalhão, mais 20 testemunhas pertencentes ao mesmo batalhão, entre as quaes muitos officiaes superiores. (Firmas reconhecidas). — Pelotas — Rio Grande do Sul. Ibraulino Ribeiro Bilhalos — (Firma reconhecida).

O grande depurativo "ELIXIR DE NOGUEIRA", vende-se em todas as pharmacias e drogarias do Brasil e Republicas Sul-Americanas. (2794)

LAMPADAS

A' venda nas boas casas de electricidade. (5485)

CARNAVAL — AUTOMOVEL

Aluga-se, para o Carnaval, um carro americano para cinco pessoas. Preço modico. Para tratar á rua Visconde de Itamaraty n. 116. (Q 10466)

LIMOSINE FORD

Vende-se com muito pouco uso. — Rua do Riachuelo n. 243. (Q 10390)

Tractor Mogul 16 H. P.

Vende-se um perfeito com arado de tres aivecas, pela maior offerta. — Rua Aristides Lobo n. 115. (Q 10389)

GONORRHE'A

Cura radical, medico especialista, 100$. Ourives, 9, de 1 ás 3. (Q 11401)

JACARÉPAGUÁ

Aluga-se esplendida casa confortavel com grande chacara, á Estrada do Capenha n. 393. Póde ser vista a qualquer hora. Informações na sapataria Bastos, rua Uruguayana n. 19 ou em Jacarépaguá, com o sr. Juca do Rio, Capenha 473. (Q 9780)

APOLICES PERDIDAS

Perderam-se seis apolices de conto de réis cada uma, todas uniformizadas, de juro de 5 % ao anno, sendo duas de ns. 197341 e 197342, pertencentes a Libania Tavares Martins Vianna, portugueza, casada com Alberto da Cruz; duas de ns. 197333 e 197334, pertencentes a Candida Martins Vianna, portugueza, casada com Felippe Francisco Fernandes; duas de ns. 197.337 e 197.338, pertencentes a José Tavares Vianna, portuguez, casado. — Rio de Janeiro, 4 de fevereiro de 1923. — pp. Vasco Ortigão & Comp. (Q 10338)

AUTOMOVEL

Vende-se por 5:000$000, a dinheiro, ou 6:000$000, metade á vista, um Metallurgique, em muito bom estado. Ver e tratar á rua Visconde de Cabo Frio 29, Muda da Tijuca, das 10 ás 16 horas. (Q 10382)

Pinturas de Cabellos

Madame Oliveira tinge cabellos só a senhoras com um preparado de sua exclusividade, completamente inoffensivo e tendo por base o Henné. Não suja as roupas, nem impede de lavar a cabeça. Trabalho garantidissimo e perfeito. Telephone Norte 6514. Rua Marechal Floriano n. 30, sobrado. (Em frente á rua Uruguayana). (Q 11092)

Pensão Costa Basto

Aluga-se a casaes e cavalheiros ricamente mobilado com entrada independente, diaria de 6$000, 7$000. A pensão está situada em centro de jardim, com grande parque para recreio. Rua Costa n. 29, teleph. C. 1448. (Q 10247)

Piano Schiedmayer

Vende-se um Crapeaux, peça de primeira ordem; está novo e sem uso. — Preço: 3:500$000. — Rua dr. Carmo Netto n. 267. (Q 10326)

TERRENO — COMPRA-SE

Compra-se um lote de 15 x 40 m/m, em qualquer rua, desde o centro até á Cidade Nova (Rio Comprido, Haddock Lobo, S. Christovão, etc.). — Telephone Norte n. 2529. (Q 11198)

CARNAVAL

Alugam-se grandes autos caminhões preços modicos. Cartas á caixa postal 1748. (Q 9724)

AUTOMOVEL (Carnaval)

Aluga-se um particular de luxo, por preço razoavel; trata-se com o proprietario á rua Sete de Setembro n. 187, 1º andar. Telephone Central 4179. (Q 11467)

MOEDAS RARAS

O leiloeiro Gusmão, vende em leilão no proximo sabbado, em seu armazem á rua S. José n. 17, rarissimas moedas gregas e romanas, de épocas antes e depois de Christo. Acham-se desde já á disposição dos senhores pretendentes. (Q 11431)

AGENCIADOR

Precisa-se de um agenciador para companhia de seguros, terrestres e maritimos, logar permanente e independente, proprio para pessoa activa e bem relacionada em nosso meio commercial. Offertas sob M. V. 5, á redacção deste Capital. (Q 9543)

FABRICA DE TECIDOS

Firma, ha 25 annos estabelecida em Belém do Pará, com escriptorio de representações, dando optimas referencias bancarias e commerciaes, aceita a representação de uma fabrica de tecidos ou de casa exportadora do mesmo ramo. Offertas á caixa do Correio 85. (Q 10.007)

Mistura para passaros

A melhor é a vendida por "A FLOR DE LIZ". Casa que faz lindas corôas para enterros. Somente flores naturaes. Medalha de ouro. — R. Rodrigo Silva, quasi esquina Assembléa. (Q 9267)

A camara possue experiencia photographica

A CAMARA BROWNIE No. 2

COM esta machina podem as creanças tirar as suas proprias photographias facilmente. E' tão simples o seu funccionamento que torna possivel não só a adultos como a creanças tirar desde o começo muito boas photographias. Demais, o seu preço medico prova como é pouco dispendiosa a arte photographica.

A Brownie No. 2 tem uma lente menisco, rigorosamente experimentada, e tres aberturas no obturador. Tira photographias instantaneas assim como de pose, carrega-se facilmente á luz do dia e pode-se tirar com ella photographias verticaes e horizontaes.

E' muito bonita, pratica, digna de confiança, emfim perfeita manufactura Eastman. Dimensões das photographias: $2\frac{1}{4} \times 3\frac{1}{4}$ pollegadas (5,7 x 8,3 centimetros).

AO COMMERCIO: Desejamos distribuidores de comprovada responsabilidade nas localidades onde não estejamos representados. Escreva-nos em qualquer idioma.

KODAK BRASILEIRA, Ltd.
Rua Camerino 95
Rio de Janeiro

Todas as Brownies são de manufactura Eastman

(7661)

AO PUBLICO

Emplastro Phenix

Falsificado

Appareceram no mercado marcas de Emplastros falsificando o PHENIX, tanto na caixa, como no panno do Emplastro.

Pedimos, pois, ao publico, sempre que comprar Emplastro, verificar se o mesmo traz no panno e na caixa esta marca

MARCA REGISTRADA

que é a do legitimo EMPLASTRO PHENIX, o unico que CURA RHEUMATISMO e qualquer dôr. — Temos sempre grande stock. KANIEFSKY & C. Ltda. — Caixa, 1365 — S. Paulo. (7397)

Todos devem saber

que a SAPATARIA DIPLOMATA é a unica que vende sapatos na legitima fórma centenario a 40$000.

RUA DA ASSEMBLÉA, 47.
Tel. Central, 4.288 (7730)

MYSTERIO

Se tendes sido até hoje um infeliz e desprotegido da sorte, vivendo sempre em difficuldades ou sem poder realizar os vossos desejos, não desanimeis, escrevei hoje mesmo para a caixa postal 49, Nictheroy, Estado do Rio, enviando um enveloppe sellado e subscripto para a resposta, que remetteremos gratis o meio facil e seguro de, em oito dias, conseguirdes o que desejaes, seja o que fôr. (Q 11648)

VENDE-SE

um grupo de 24 casas numa rua transversal á rua de S. Luiz Gonzaga, podendo dar um rendimento de 5:000$000 mensaes. Tratar á rua do Passeio 110, com o sr. Moraes, da 1 hora ás 3 da tarde. (Q 11701)

AO COMMERCIO:

Um americano residente no Brasil ha nove annos, sempre trabalhando no alto commercio, podendo dar as melhores referencias, segue em breve para os Estados Unidos da America do Norte, recebe incumbencias commerciaes sobre qualquer ramo. Cartas ao s. A. F. na caixa deste jornal. (Q 9953)

PHARMACIA

Vende-se uma; facilita-se o pagamento. Cartas a A. Silva neste jornal. (Q 11703)

MOBILIAS

Vendem-se rica sala de jantar de oleo com embutidos, um dormitorio de pão setim, 10 peças e uma sala de visitas oleo com embutidos, 10 peças, novos, na rua Senador Dantas 5. (Q 9955)

Terno de couro

Vende-se um Maiple couro, legitimo, na rua Senador Dantas 5. (Q 9936)

Piano — Compra-se

Até 1:700$000, de bom fabricante. Telephonar para 6120 Central. (Q 9936)

PNEUMATICOS

Vendem-se com grande desconto, pneumaticos "Continental", anti-derrapans, 34 x 4 ou 880 x 120, com talão. Rua do Theatro n. 19, 1º andar. (Q 11710)

TYPOGRAPHIA

Vende-se, composta de uma machina Marinoni A, uma dita allemã "Tip-Top", 45 x 37, uma dita Liberty, 51 x 32, cortador de papel com 71 de bocca, machina de grampear, dois motores e installação electrica, 26 fontes de typos novos, vinhetas e outros accessorios. Ver e tratar das 8 ás 10 da manhã na travessa Costa Velho n. 20, (rua da Misericordia) com o sr. Vieira. (Q 11707)

COFRES

Vendem-se baratissimos, varios tamanhos. Informa-se á rua Senador Pompeu n. 25. (Q 11696)

BOM NEGOCIO

Vende-se o negocio de moveis usados e aluga-se o armazem em partes ou tudo junto. Faz-se contrato da loja a quem só precise de loja. Trata-se na rua Frei Caneca n. 48. (Q 11699)

Clubs — Carnaval

Vendem-se dois accumuladores completamente novos. Preço de occasião. Telephone Beira Mar n. 4108. (Q 11700)

Auto Chevrolet

Vende-se um particular, com seis mezes de uso. Trata-se com o proprietario B. M. 4108. Facilita-se o pagamento. (Q 11700)

Está chegando a hora

Aluga-se uma "Hudson Super Six", de sete logares, para os quatro dias de carnaval, por preço muito barato. Ver e tratar com Rocha, na rua do Rosario 152, 1º andar, sala 2. Norte 5071. (Q 9054)

CARNAVAL

Aluga-se por cima do cinema Avenida, gabinete com tres sacadas cada um, telephone, ventilador, etc., para os 4 dias de carnaval. Trata-se com o gerente do Cinema Avenida. (Q 11686)

CALLISTA

Aristides Pereira, especialista: unhas encravadas, etc. Chamados pelo telephone 921 Norte. Preço: 5$000. (Q 9037)

A'S GARAGES

Para chegada de Hinton e Martins. Bandeiras de seda, vendem-se á rua S. José n. 54, 1º andar. (Q 11650)

AO PUBLICO

Preparem-se para a chegada de Hinton e Martins, comprando as bandeiras de seda, á rua S. José 54, 1º andar. (Q 11649)

Pulseira perdida

Perdeu-se uma, de ouro, com rubi e perolas, hontem, defronte do cinema Avenida. Gratifica-se a quem entregar á rua Nove de Fevereiro n. 37, (Copacabana). Tel. Ipanema 1118. (Q 9012)

Chegada de Hinton e Martins

Vendem-se bandeiras de seda de todas as nações alliadas e tamanhos diversos, desde 5 centimetros a 3 m. Preços sem competidor. — Rua S. José n. 54, 1º andar. (Q 11625)

As chuvas e suas consequencias

Com a estação invernosa começam os catarrhos, a grippe, e a terrivel pneumonia, enfermidades que, se não ... sam grandes prejuizos, pelos menos ... vam as pessoas de muitas distracções. Porém, como diz um rifão velho, o catarrho é mal de todas as pessoas, sem pensarem nas grandes consequencias que pode causar, não custam tomar um remedio que allivie.

E já que do remedio falamos, ... dos conviria tomar o XAROPE ... TIMBROZOIN, que por sua acção sedativa nos nervos das vias respiratorias, cura com a maior efficacia.

Azulejos brancos

Vende-se muito em conta, na rua Carioca n. 25, loja de louças.

Apartamento mobilado

Aluga-se na Esplanada do Senado, ... Elevador — 1º andar — 5 quartos, salas, cozinha, etc. — Tratar á rua da Carioca n. 26, 2º andar, C. ... Por 18 mezes, das 9 1/2 ás 10 ... das 3 ás 4 horas.

PHARMACIA

Vende-se uma bem situada e ... bom movimento. Informa-se: Assembléa 34, com o sr. Borges.

CASA MOBILADA

Aluga-se uma para familia de tratamento, com todo o conforto. Tem garage e pode ser visitada a qualquer hora. Praia da Saudade n. ...

Harley Davidson

com side-car, vende-se. Ver e tratar praça dos Governadores, n. 3, das ... ás 11 horas da manhã.

RENDAS DO NORTE

Applicações e labirinthos em ... vende-se na rua Bom Pastor n. ... Fabrica das Chitas.

Compram-se entradas para a exposição

Importante casa desta praça ... do organizar grande festa ... recinto da Exposição, compra entradas. Cartas para este jornal para ... nior.

PARA SER FELIZ

Basta escrever ao PROF. ... caixa 5, Nictheroy, E. do Rio, que ... enviará a maneira pratica e rapida de obter felicidade nos negocios, ... loterias e até mesmo, contra as influencias perturbadoras do anno actual como: epidemias do typho, grippe, ... mes, revoluções, etc. (Leiam as ... prophecias neste jornal, do dia ... passado). — E' o primeiro e ... co na America do Sul.

MADAME WIRZ

Tem grande sortimento de chapéos para senhora, menina, flores de seda, velludo. Acceita tambem reforma de chapéos, lava e tinge, plumas e ... pennas de todas as cores. Rua Carioca n. 40, 1º andar. Telephone C. ...

Fantasia de portugueza

Vende-se uma legitima, completa e nova. Informa-se pelo telephone Ipanema 1682.

LOULOU

Vende-se um preto numero um, ... treze mezes, premiado. Rua S. Luiz Gonzaga n. 525.

Pensão Velloso

A familias e cavalheiros alugam-se bons aposentos bem mobilados. ... pequenas. Banhos quentes. Tel. Beira Mar 1220. Rua Marquez de Abrantes n. 92.

PHARMACEUTICO

Assume responsabilidade. ... pelo telephone Central n. ...

CASA

Compra-se uma, para pequena familia, até 40:000$000, nas Laranjeiras, Botafogo, Santa Thereza e Copacabana, com portão de entrada ao lado, jardim e bom quintal. Cartas para B. S., caixa postal n. 135. — Não se admittem intermediarios.

Jardim Botanico

Aluga-se um bom predio, cinco quartos, duas salas e mais dependencias, jardim e terreno. Chaves e informações com o constructor de obras na Avenida 306 da mesma rua.

PENSIONISTA

Pessoa distincta deseja ser hospede de pensão ou casa de familia respeitavel, da estação de S. Francisco Xavier até Sampaio, de preferencia com telephone. Informar: dr. Valle — Central 3127.

CASA EM CONDE DE BOMFIM

Aluga-se uma com contrato para familia de tratamento; aluguel de ... mensaes. Trata-se á rua Uruguayana 43, 1º andar, com o dr. Alfredo de Souza.

PREDIO NOVO

Vende-se um recentemente construido á rua Lucio de Mendonça; tem commodidades para familia de tratamento. Trata-se com o sr. Souto, á rua da Quitanda n. 72, 1º andar.

PREDIO

Vende-se o de n. 165 á rua Senna Barros, por 9:000$000. Bonde á porta. Trata-se á rua da Quitanda n. 72, 1º andar, com o sr. Souto.

PIANO

Vende-se um piano americano novo e perfeito. Ladeira da Gloria 14, casa VIII.

Nitrato de prata

Vende-se para espelhos e photographias. R. General Camara 271, terreo.

PIANO

Vende-se de bom autor e em perfeitissimo estado. Rua dos Arcos n. 37 A.

Installador electricista

Offerece-se um com bastante pratica em concertos de apparelhos electricos. Resposta para C. S. neste jornal.

VIAJANTE

Para qualquer ramo de negocio. Conhece bem Minas e S. Paulo. — Cartas neste jornal a J. M.

PARACAMBY

Vende-se um armazem de seccos e molhados, nesta localidade, com casa propria. Para informações com o ... Silvino Fernandes & Comp. — Rua da Prainha n. 13.

PREDIO

Vende-se ou aluga-se por contrato o solido predio á rua Barão de Mesquita n. 300, em centro de terreno, entrada ao lado, com jardim á frente, horta e pomar ao fundo. São dois pavimentos (sendo um delles ... habitavel, assoalhado e forrado), ... illuminados a luz electrica, ... gão e aquecedor a gaz, dois banheiros independentes, de chuva e ... te. Trata-se com o proprietario ... ás 12 horas, diariamente, no referido predio.

CARNAVAL

Aluga-se uma charutaria na Avenida, para venda de lança perfume. Trata-se na rua Chile 83, com o ... das 18 horas em deante.

CONSTRUCÇÕES

RUA DO ROSARIO, ...
A DINHEIRO E A PRAZOS

Temos innumeras casas e ... tos em construcção e construidas ... se com os engenheiros e constructores Fradua Andiffredi.

Arrumadeira de quarto

Para um hotel de veraneio no interior do Estado do Rio, precisa-se de uma arrumadeira. Prefere-se ... ra. Paga-se bem. Informa-se á rua Sete de Setembro n. 124, das 10 ás 12 horas. Paraiso das Creanças.

Lindos e Economicos Tapetes
Sanitarios para todos os quartos

Verificae o Gold-Seal

O triumphante Congoleum Gold-Seal collocado em todos os tapetes Gold-Seal protegem os compradores contra as imitações que não são garantidas, nem tampouco bonitas e duraveis como o genuino Congoleum.

Tende o cuidado de pedir ao vendedor de mostrar-vos o Genuino Garantido tapete de arte Gold-Seal e verificae o Gold-Seal.

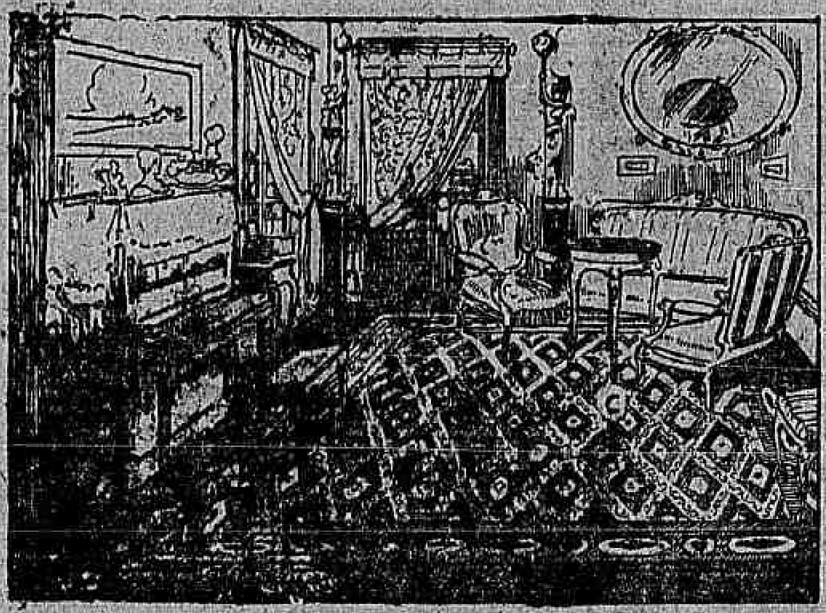

Os tapetes Gold-Seal Congoleum não sómente dão um aspecto attrahente á casa como tambem são muito duraveis e pouco dispendiosos, permittindo a qualquer pessoa adquiril-os.

São feitos em grande numero de desenhos differentes, desde os padrões simples de duas côres, até ao mais complicado desenho oriental em cuja reproducção muitas vezes são usadas mais de doze differentes côres.

Os tapetes de arte Gold-Seal conservam-se facilmente limpos.

Nem a gordura ou qualquer liquido penetram em sua superficie.

Um panno humido instantaneamente, remove todo o pó ou sujidade.

São impermeabilisados desde a parte de baixo até á superficie de uso, sendo esta mais espessa que quaesquer outras, o que os torna de grande durabilidade. Nem os insectos podem atacal-os.

Não é preciso empregar taxas para affixar ao assoalho os tapetes de arte Gold-Seal. Nunca enrugam ou levantam nas extremidades.

GARANTIA ABSOLUTA

Nunca ha risco em comprar os genuinos tapetes de arte Gold-Seal Congoleum, pois cada um leva uma condição absoluta de dar-vos cabal satisfação.

Não vos achando satisfeito com os seus tapetes de arte Congoleum, o vosso dinheiro ser-vos-á devolvido.

TAMANHOS e PREÇOS

2m.75 x 4m.58..	220$000	2m.29 x 2m.75..	110$000
2m.75 x 3m.66..	175$000	1m.83 x 2m.75..	90$000
2m.75 x 3m.20..	155$000	0m.92 x 1m.83..	30$000
2m.75 x 2m.75..	140$000	0m.92 x 1m.37..	25$000
0m.46 x 0m.92	... 8$000		

A' venda nas seguintes casas:

PARC ROYAL — Largo de S. Francisco.
A BRASILEIRA — Largo de S. Francisco n. 4a.
AO 1º BARATEIRO — Avenida Rio Branco n. 106.
CASA COLOMBO — Avenida Rio Branco n. 111.
FIRMINO FONTES & IRMÃO — Rua da Carioca n. 19.
CASA CARIOCA — Rua da Carioca n. 2.
CASA ALLEMÃ — Rua da Carioca n. 29.
AO CONFORTAVEL — Rua Sete de Setembro n. 14.
CASA OZORIO — Rua Sete de Setembro n. 194.
CUNHA PINTO & C. — Rua S. José n. 11.
CASA BOITEUX — Rua da Quitanda n. 33.
CASA RENASCENÇA — Rua Evaristo da Veiga n. 26.
AO LEÃO DOS MARES — Rua do Passeio n. 110.
CASA SIÃO — Rua do Cattete n. 3.
A MOBILIARIA PRIMOR — Rua do Cattete n. 7.
A MOBILIARIA — Rua do Cattete n. 25.
CASA ROSA E SILVA — Rua do Cattete n. 30.
O CENTENARIO — Rua do Cattete n. 36.
BURDMAN & IRMÃO — Rua do Cattete n. 81.
DAVID BILMIS — Rua do Cattete n. 92.
CASA REPUBLICA — Rua do Cattete n. 104.
CASA BELLA AURORA — Rua do Cattete n. 164.
A. M. REBELLO — Rua do Cattete n. 174.
PARC ELEGANTE — Rua do Cattete n. 225.
F. A. FONTES — Praça Tiradentes n. 56.
CASA OZORIO — Rua do Theatro n. 25.
A NOIVA — Rua da Constituição n. 34.
A. F. COSTA — Rua dos Andradas n. 27.
NOVA CASA A. B. C. — Avenida Gomes Freire n. 35.
CASA DO JULIO — Avenida Mem de Sá n. 27.
GOLD STAR — Avenida Mem de Sá n. 40.
A MIMOSA — Avenida Mem de Sá n. 112.
CASA VERDE — Rua Senador Euzebio n. 32.
CASA SIÃO — Rua Senador Euzebio n. 228.
A LIBERDADE — Rua Visconde de Itaúna n. 34.
CASA LEITÃO — Largo de Santa Rita n. 4.
CASA SIÃO — Rua da Carioca n. 59.

NICTHEROY
A. C. FORTUNA — Rua da Conceição n. 50.
ALVARO ARCE — Rua Marechal Deodoro n. 97.

PETROPOLIS
CLETO GRANDI — LICERIO & FERREIRA — Avenida Quinze de Novembro n. 432.

e outras casas de primeira ordem.

COMPANHIA CONGOLEUM DE DELAWARE — Representante: GEORGE C. TAIT, Rua Theophilo Ottoni, 36, Tel. Norte 2714 -- RIO DE JANEIRO (6)

Leilão de Penhores

EM 22 DE FEVEREIRO
A Mutuante (S. A.)
179, Rua Sete de Setembro, 179

Avisa aos Srs. mutuarios que a reforma dos prasos vencidos das cautelas se fará até o dia 21 do corrente, sendo o catalogo publicado no "Jornal do Commercio", no dia do leilão. (Q. 10618)

Leilão de Penhores

J. G. LIMA
Succ. de LIMA & VIEIRA
EM 10 DE FEVEREIRO DE 1923
RUA BUENOS AIRES N. 206
Faz leilão de todos os penhores vencidos. (Q 11226)

Leilão de Penhores

GRUMBACH, ROCHA & Cª
FUNDADA EM 1916
51 — PRAÇA TIRADENTES — 51
Proximo á Companhia Telephonica.
Em 6 de fevereiro de 1923. (Q 8246)

Leilão de Penhores

EM 7 DE FEVEREIRO DE 1923
FRANCISCO DE AGUIAR & C.
Succ. de CAMPELLO & C.ª
R. Luiz de Camões, 36
Fazem leilão dos penhores vencidos, podendo serem reformados ou resgatados até á vespera. (7425)

Implorando a caridade

ANGELA PECORANO, viuva, com 86 annos de edade, completamente céga e paralytica;
MARIA VENTURA, de 96 annos de edade, viuva;
CARLOTA, pobre velhinha sem recursos;
ENTREVADA, rua do Chichorro n. 47, casa XVIII, doente, impossibilitada de trabalhar, tendo duas filhas, sendo uma tuberculosa;
ELVIRA DE CARVALHO, pobre céga e sem amparo da familia;
FRANCISCA DA CONCEIÇÃO BARROS, céga de ambos olhos e aleijada;
JOÃO DA CRUZ — Menino cégo, paralytico e mudo, sem recursos;
FELICIANA LUCAS, viuva, paralytica;
JULIETA — EMILIA, duas pobres irmãs;
THEREZA, pobre ceguinha sem auxilio de ninguem;
VIUVA SOARES, velha sem poder trabalhar;
VIUVA SANTOS, com 68 annos de edade, gravemente doente de molestias incuraveis;
VIUVA DE UM JORNALISTA, sem o menor amparo.

Amas seccas e de leite

ALUGAM-SE tres amas seccas e 3 lavadeiras e engommadeiras, á rua Sete de Setembro 235. Phone C. 4457. (Q 11565) A

Cozinheiros e cozinheiras

ALUGAM-SE 3 optimas cozinheiras de forno e fogão e 3 do trivial fino; r. Sete de Setembro 235. Phone Central 4457. (Q 11565) B

COZINHEIRA — Precisa-se de 1 senhora de meia edade em casa de pequena familia estrangeira; cozinha do trivial; que lave e passe; não se engomma; ordenado 80$. Rua Lucio de Mendonça 32, travessa da rua Mariz e Barros. (Q 10624) B

OFFERECE-SE um cozinheiro para pensão ou casa de familia; Tel. C. 569. (Q 11545) B

PRECISA-SE de uma boa cozinheira, na avenida Mem de Sá n. 298, sobrado. (Q 11690) B

PRECISA-SE de uma cozinheira branca, para cozinhar e lavar a roupa leve de um casal sem filhos; que de boas informações e durma no aluguel. Paga-se bem, rua Bento Lisboa n. 24, Cattete. (Q 11572) B

PRECISA-SE de uma boa cozinheira de forno e fogão, para casa de pequena familia de tratamento; á rua S. Salvador n. 69 — Cattete. (Q 10625) B

PRECISA-SE de uma boa cozinheira; paga-se bem; avenida Gomes Freire n. 116, loja. (Q 10537) B

PRECISA-SE de cozinheiras, engommadeiras, copeiras; paga-se 60$ a 100$, rua 13 de Maio n. 40, antigo Rodrigues. (Q 10591) B

PRECISA-SE de uma cozinheira, á rua S. Francisco Xavier n. 212. (Q 10585) B

O melhor para as crianças com lombrigas

O Vermifugo EMIL é um xarope de sabor agradavel e de effeitos seguros nas lombrigas e varias especies de ascarides.

E' completamente inoffensivo; não é irritante, a exemplo dos vermifugos oleosos.

E' preparado com vegetaes da flora brasileira, dos que são usados pelas commissões medicas no interior dos Estados, e, por isso, destróe todos os vermes, inclusive o anchylostomo.

Mas ainda, mesmo quando as creanças nervosas e insomnes não expillam bichas, usando o Vermifugo EMIL, conseguem, com o seu uso, a calma e o dormir tranquillo.

O Vermifugo EMIL serve em qualquer caso, em creanças e adultos. Não tem dieta.

A' venda nas principaes pharmacias e drogarias. Preço: vidro 2$500; pelo Correio, 3$500.

Deposito geral: RUA URUGUAYANA N. 66.

PERESTRELLO FILHO & Cia. (358)

PRECISA-SE um bom official ajudante alfaiate, que trabalhe em toda a obra; paga-se bem, á rua Barão de Guaratiba n. 135, Cattete. (Q 10668) B

Creados e creadas

ALUGAM-SE 3 optimas copeiras e 3 arrumadeiras, á r. Sete de Setembro 235. Phone Central 4457. (Q 11565) C

PRECISA-SE de uma empregada para todo serviço de um casal, com duas creanças, na rua Dr. Souza Neves n. 42, Cidade Nova, esquina Machado Coelho; não se faz questão de cor. (Q 10487) C

RAPAZ precisa-se, casa de familia afiançado; avenida Passos 39, 1º. (Q 9948) C

COFRES NASCIMENTO
Os melhores cofres até hoje fabricados na America do Sul
Vendidos directamente pelos fabricantes
A. Nascimento & Irmão
RUA GENERAL CAMARA, 223 - RIO DE JANEIRO (7232)

RUA Voluntarios da Patria n. 467 precisa-se de uma arrumadeira e copeira, dorme fóra. (Q 10462) C

Empregos diversos

ALUGAM-SE duas moças sérias, uma copeira e outra arrumadeira; ordenado 80$ cada uma; rua Cachamby n. 354, Meyer. (Q 11538) D

ACCEITAM-SE homens e moças para trabalhar a bordo dos grandes vapores nacionaes e estrangeiros, pessoa de boa conducta, ganhando bons ordenados de 250$ a 450$, sem ter despesas a bordo e não precisando pratica, nem saber ler; pessoas operarias para taifeiros, carvoeiros, camareiras, moças de convés, etc.; e emprego de futuro como praticante de piloto e machinista. Aqui preparam-se gratuitamente todos os papeis e documentos á matricula na Capitania do Porto, com a maxima brevidade, no Escriptorio Central de Locação de Serviços Maritimos, á rua Sete de Setembro n. 235, sobrado, proximo á Praça Tiradentes. (Q 11564) D

BORDADEIRA á machina, precisa-se uma na praça Condessa de Frontin, 3, sobre os armazens Grandella. (Q 10325) D

COSTUREIRA — Precisa-se de 1 que seja muito habil para vestidos de senhora e meninas, em casa de familia estrangeira. Rua Lucio de Mendonça 32; travessa Mariz e Barros. (Q 10623) D

ACCEITAM-SE empregados de ambos os sexos, para serviços a bordo dos navios de todas as nacionalidades. Fazem-se gratuitamente inscripções e matriculas para embarques. Com autorização legal dá-se passagem gratis para os Estados e paizes estrangeiros, em troca de pequenos serviços a bordo. Não precisa pratica. Os pretendentes serão immediatamente apresentados ao official de bordo, livre de qualquer despesa. Tratar no Escriptorio Central de Contratos em Trabalhos Maritimos, á rua Acre n. 28, sobrado, proximo á Avenida Central (Praça Mauá). (Q 11833) D

GOVERNANTE portugueza ainda nova, educada, offerece-se para casa de um senhor só, de tratamento. Respostas a G. C., neste jornal. (Q 11658) D

MODISTA de vestidos e chapéos, executa qualquer figurino de 10$ a 30$. Attende a chamados pelo telephone Norte 2126, á rua Larga n. 45, sobrado. (Q 9818) D

MESTRE perito e officiaes em malas de mão, valises, pastas, etc. Encontram emprego bom e duradouro no Rio. Caixa Postal 376, rua Buenos Aires 54, loja. (Q 10481) D

OFFERECE-SE perfeita lavadeira e engommadeira, conducta afiançada; carta para R. L., nesta redacção. (Q 10575) D

PRECISA-SE de officiaes estucadores, para trabalho liso, á rua Frei Caneca n. 121. (Q 10638) D

MOÇA ou senhora, precisa-se para casa de pessoa só, de fino tratamento, para tomar conta e fazer mais serviços, á rua Moraes e Valle 63, sobrado, Lapa, com o sr. Henrique, das 11 ás 3 da tarde. (Q 11602) D

OFFERECE-SE um rapaz com pratica de escriptorio, escrevendo á machina e dando boas referencias. Inicial 150$000. Cartas neste jornal para LOBO. (Q 9720) D

PRECISA-SE de um limpador de talheres com pratica, na rua da Carioca n. 10. Restaurante. (Q 10629) D

PRECISA-SE um homem que dê boas referencias, para tratar de horta e jardim, rua Ceará n. 51 — S. Francisco Xavier. (Q 11591) D

PRECISA-SE de uma empregada para serviço de um casal, á rua D. Laura de Araujo n. 57, Cidade Nova. (Q 11637) D

PRECISA-SE, para serviço de casa de familia, de um rapaz de 14 a 16 annos, que dê boas referencias de sua conducta; trata-se á rua Haddock Lobo n. 324. (Q 11649) D

PRECISA-SE de bom empregado para balcão de casa de fazendas e armarinho e de longa pratica, á avenida Passos n. 37, loja. (Q 11682) D

PRECISA-SE de perfeitas costureiras e ajudantes, paga-se muito bem. Mme. Laura Guimarães, largo de São Francisco n. 25, 1º andar da Perfumaria Nunes. (Q 11671) D

PRECISA-SE de um official encadernador, na typographia da rua General Camara n. 137. (Q 10596) D

PRECISA-SE de um bom passador, com pratica de tinturaria, na rua Sete de Setembro n. 171. (Q 9882) D

PRECISA-SE de moças para um serviço limpo; rua Theophilo Ottoni n. 172. (Q 10637) D

PRECISA-SE de uma moça branca, com boa pratica de todo serviço, para um casal estrangeiro sem filhos. Paga-se bem e exigem-se referencias de boa conducta; trata-se na rua Theophilo Ottoni n. 120. (Q 9868) D

PRECISA-SE de bordadeiras e costureiras á mão para roupas brancas finas; rua do Cattete 249, loja; paga-se bem. (Q 9898) D

PADEIRO Viennense, com longa pratica de confeitaria, de seis annos na America do Norte, como contra-mestre, conhecendo tambem todo o trabalho de forno, procura emprego. Fala allemão, inglez e russo. Trata-se com George Malschen, rua Aristides Lobo 50, telephone Villa 4310. (Q 10464) D

PRECISA-SE de 2 rapazes de 15 a 16 annos; trata-se rua Carioca 53, loja. (Q 9644) D

PRECISA-SE de uma mocinha com pratica de bonbons, etc. Trata-se rua Carioca 53, loja. (Q 9644) D

UMA moça, dando referencias de sua conducta, e com bastante pratica de enfermeira, deseja encontrar um consultorio de um medico para trabalhar. Cartas a D. Amelia Lima, neste jornal. S. A. T. C. (Q 9743) D

UMA moça precisa de emprego domestico em casa de um homem viuvo, á rua Laura Araujo n. 126. (Q 9745) D

INSTITUTO LABORDA
BLENORRHAGIA
Os casos chronicos e recentes podem ser curados radicalmente em curto prazo por methodo Biologico.
Director clinico: — DR. J. FARIA.
RUA S. JOSE', N. 5, 1º AND. — TELEPHONE CENTRAL 5168 — RIO DE JANEIRO.
Succursaes em S. Paulo, Santos, Ribeirão Preto, Nictheroy, Uberaba, Porto Alegre, Pelotas, Rio Grande, Florianopolis e Curityba. (6011)

PRECISA-SE de fundidores, á rua Conde de Bomfim n. 1326. (Q 9723) D

PARA laboratorio pharmaceutico, precisa-se [illegible] Rua S. Pedro [illegible], loja. (Q 9935) D

Casas e commodos centro

[illegible]

ALUGAM-SE salas e quartos, mobilados, com café pela manhã, em casa de familia de todo respeito, á Avenida Mem de Sá 72, sobrado, a [illegible] fóra. (Q 10309) E

[illegible]

ALUGAM-SE um quarto mobilado, para [illegible] á rua dos Andradas n. 84, 2º andar, e uma sala para escriptorio. (Q 10474) E

ALUGAM-SE duas bonitas salas de frente mobiladas e com pensão, para casaes ou moços do commercio, em casa de familia de respeito; rua S. José 79, [illegible] (Q 11635) E

[illegible]

ALUGAM-SE uma sala grande e um quarto [illegible] tratamento [illegible] r. do Riachuelo n. 106 [illegible] E

ALUGAM-SE uma linda sala de frente, bem mobilada, e outra sem mobilia, predio novo; preços 150$ e 120$, casa de familia; tem banhos quentes e frios e telephone; rua da Constituição n. 47 (1º e 2º), esquina da avenida Gomes Freire. (Q 9884) E

ALUGA-SE, em casa de familia, linda sala de frente, sem mobilia e com optima pensão, a tres rapazes distinctos ou a casal sem filhos; preço modico; tem teleph.; rua Buenos Aires n. 263, sob. (Q 11606) E

ALUGAM-SE uma sala e quarto a casal sem creanças, em casa de familia séria, na rua da Candelaria n. 90, 2º andar. (Q 11550) E

ALUGA-SE um bom quarto, bem mobilado, com optima pensão, para casal, em casa de familia, Senador Dantas 21. (Q 9957) E

ALUGA-SE um quarto em casa de familia, tem telephone. P. da Republica 89, loja. (Q 11705) E

OFFICINAS MECHANICAS
TEL. N. 751
Tornos, limadores, machinas de furar, frezas, esmeril automatico, mancaes, brocas espiraes etc. — Aço para todos os fins.
Kortenhaus Stummel & C
Rua da Candelaria, 69
RIO DE JANEIRO
Largo Sta. Ephigenia, 14 A
SÃO PAULO (2685)

ALUGAM-SE quartos com ou sem pensão, á rua Barão do Rio Branco 16 (antiga travessa do Senado), para familias e cavalheiros. (Q 11718) E

ALUGA-SE boa sala de frente, independente, para casal ou senhor distincto em casa de pequena familia; inf. C. 5841. (Q 9962) E

ALUGA-SE, digo, traspassa-se o sobrado sito á praça da Republica 141, duas salas, 4 quartos, todas commodidades, 2 mezes em deposito, aluguel 450$000. (Q 11734) E

EM casa particular, séria, e sem creanças, aluga-se uma boa sala e uma saleta, juntas ou separadas, bem mobiladas, independentes e com ou sem pensão. Rua Francisco Muratori 2. (Q 10643) E

QUARTO — Deseja-se alugar um, com mobilia e outras commodidades com ou sem pensão, em casa de familia, para uma pessoa só. Informações pessoaes ou por escripto á rua Silva Jardim n. 33, escriptorio das officinas Villas Boas & Cia., com o sr. Aureo Masselli. (Q. 11689) S

SALA e quarto, com mobilia, entrada independente, a cavalheiro ou casaes que trabalhem fóra, casa sem outros inquilinos, rua Conselheiro Josino 13, loja (esplanada). (Q 9916) E

TALCO de ROSS
Qualidade, Quantidade sem egual. (1433)

QUARTO. Aluga-se um optimo a senhora séria e que trabalhe fóra, á rua S. Clemente. Tratar com D. Magdalena, no "O Paiz". (Q 10427) E

QUARTOS com pensão a 6$, 7$ e 8$000 diarios, alugam-se á familias e cavalheiros, na Pensão Internacional; á av. Mem de Sá 291. (Q 9944) E

QUARTO — Aluga-se, casa de familia, a rapaz solteiro; avenida Passos 32, 1º. (Q 9949) E

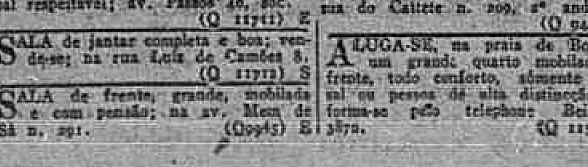

(3076)

SALA de frente e quarto mobilados com pensão, alugam-se em casa de familia a moços do commercio ou casal respeitavel; av. Passos 40, sob. (Q 11711) E

SALA de jantar completa e boa; vende-se; na rua Luiz de Camões 8. (Q 11712) S

SALA de frente, grande, mobilada e com pensão; na av. Mem de Sá n. 291. (Q9945) E

SALA de frente, mobilada, com pensão, aluga-se a casal sem filhos ou pessoas de tratamento, em casa de familia; av. Mem de Sá 124. (Q 10491) E

SACADAS para Carnaval — Alugam-se, na rua Larga, 24, 2º andar; preço 50$000, para os 3 dias. Tel. N. 5466. (Q 11713) E

Lapa e Santa Thereza

ALUGA-SE o predio da travessa Oriente n. 23. (Q 9766) F

ALUGA-SE um quarto bem mobilado, á rua da Lapa n. 94. Tel. Central 1603. (Q 11580) F

ALUGA-SE em casa de familia, um optimo quarto mobilado, com café pela manhã, a rapaz distincto; preço 90$000; rua Visconde do Paranaguá, 15. Tel. C. 2084. (Q 11677) F

ALUGA-SE o lindo palacete á rua Corrêa de Sá 28, Santa Thereza; ver das 8 ás 5, tratar rua Uruguayana 95, Figueiredo, Gonçalves & Pires. (Q 98873) F

Cattete, Laranjeiras, Botafogo e Gavea

ALUGA-SE um bom quarto mobilado, sem pensão, a cavalheiro distincto, em casa de familia; rua Barão de Guaratiba n. 34.

ALUGA-SE um bom quarto mobilado; 129, rua Corrêa Dutra. (Q 11258) G

ALUGA-SE um bom quarto mobilado, com pensão; rua Bento Lisboa n. 127, casa de familia. (Q 10402) G

APARTAMENTO — Aluga-se bem mobilado, optimo ponto, casa pequena, a pessoa distincta. Tel. 3617 B. Mar. (Q 10393) G

ALUGAM-SE quarto e sala, mobilados, com optima pensão, em casa de familia; r. Dois de Dezembro 46 (Flamengo). (Q 9642) G

ALUGAM-SE sala e quarto arejados, com mobilia e pensão, perto dos banhos de mar; r. Dois de Dezembro n. 46. (Q 9643) G

ALUGA-SE uma sala de frente, mobilada, casa estrangeira, sem pensão, á rua Bento Lisboa n. 172, junto ao largo do Machado. (Q 9727) G

ALUGAM-SE uma grande sala e quarto mobilado, para senhores ou moços do commercio (Gloria); rua Santa Christina n. 16. (Q 9613) G

ALUGA-SE um quarto mobilado, com pensão; rua S. Clemente n. 114. (Q 10449) G

ALUGA-SE uma linda sala sem moveis a casal estrangeiro sem creança, casa bonita, centro de terreno, rua Dona Carlota 55, Botafogo. Preço modico. (Q 9730) G

ALUGA-SE, em casa de familia, uma sala a rapazes do commercio, com pensão; tambem se fornece pensão a domicilio e serve-se á mesa; r. Dois de Dezembro n. 115, CATTETE, perto dos banhos de mar, e 10 minutos até á cidade. (Q 7963) G

ALUGA-SE, em casa de familia, uma boa sala de frente, mobilada, a dois rapazes do commercio ou a um senhor de tratamento; ver e tratar á rua do Cattete n. 209, 2º andar. (Q 9444) G

ALUGA-SE, na praia de Botafogo, um grande quarto mobilado, de frente, todo conforto, sómente a casal ou pessoa de alta distincção. Informa-se pelo telephone Beira-Mar 3870. (Q 11388) G

ALUGAM-SE sala e quarto mobilados e com pensão; praia de Botafogo n. 432. (Q 10321) G

ALUGAM-SE excellentes commodos mobilados; á rua do Cattete 183, sobrado. (Q 11624) G

ALUGA-SE, em casa de familia, um pequeno quarto mobilado, por 70$; rua do Cattete 3, sobrado. (Q 9410) G

ALUGAM-SE salas de frente e quartos, mobilados e com pensão. Dá-se tambem pensão á mesa. Pensão; r. do Cattete n. 242. (Q 9514) G

APOSENTOS e pensão, com vista incomparavel sobre a bahia e arredores, com agua corrente, bellissimas varandas, encantador belvedere. A casaes sem creanças ou senhores de respeito. Ladeira da Gloria, 115. Ao lado e á altura do Hotel Gloria. (Q 11652) G

ALUGA-SE uma boa sala bem mobilada, a casal ou senhores do commercio; rua do Cattete 251. (Q 9869) G

ALUGA-SE, em casa de familia, uma magnifica sala de frente, com mobilia, banhos quentes e frios, com ou sem pensão; rua Leite Leal n. 5, Laranjeiras. (Q 8540) G

ALUGA-SE, em casa de familia de tratamento, um bom quarto, com ou sem pensão, na rua do Cattete n. 298. (Q 10628) G

ALUGA-SE um grande predio, proprio para pensão ou collegio, na rua Voluntarios da Patria. Informações: Salvador Corrêa 27 ou avenida Central n. 131, 2º andar. (Q 10618) G

ALUGA-SE mobilado o sobrado da rua do Cattete, 140, com quatro quartos, sendo um para creado; para ser visto de uma ás quatro da tarde. (Q 9924) G

ALUGAM-SE na pensão Odessa, para familias e cavalheiros, aposentos com ou sem pensão; á rua do Cattete 136, fala-se francez. (Q 11627) G

ALUGA-SE por cem mil réis uma sala de frente, com moveis e serventia em casa de familia de tratamento, só a uma senhora; rua Conde de Irajá n. 135. (Q 10549) G

ALUGAM-SE, perto dos banhos de mar, bella sala e quartos mobilados, com pensão, a preços muito reduzidos; Pensão Familiar, praça José de Alencar n. 14, Cattete. (Q 10539) G

ALUGA-SE um bom quarto mobilado, para rapaz do commercio, em casa de familia ingleza, á rua Ypiranga n. 113 A. Teleph. B. M. 4?. (Q 10503) G

ALUGAM-SE, a um senhor do alto commercio ou a dois ou tres rapazes de tratamento, dois ou tres quartos, com boa mobilia, em casa de todo respeito, perto dos banhos de mar; rua do Cattete n. 141, sobrado. (Q 11603) G

APOSENTO — Aluga-se, Botafogo, occupando como combinar, cartas a L. Magalhães. (Q 10524) G

ALUGAM-SE uma sala e dois quartos para casal e cavalheiro de tratamento, com pensão, em casa de um casal estrangeiro sem filhos; rua Buarque de Macedo, sobrado. (Q 11540) G

ALUGAM-SE bons commodos novos; á pessoas de todo o respeito; na rua Marquez de Abrantes 160. (Q 9965) G

ALUGA-SE um lindo quarto para casal sem filhos, com pensão, em casa de familia, perto dos banhos de mar, á rua Corrêa Dutra n. 60. (Q 10215) G

Cães e gatos...

cavallos, bois e outras especies de animaes, quando atacados de lepra, sarna, gafeira, darthros, piolhos, bernes, bicheiras e carrapatos, são rapida e radicalmente curados com o SABÃO DOGUE. Faz renascer o pello.

UM SABONETE, 2$500. PELO CORREIO, 3$500

Deposito geral á rua Uruguayana n. 66.

PERESTRELLO FILHO & Cia.

Casa A' GARRAFA GRANDE. (359)

ALUGA-SE uma casa em Botafogo, mobilada, com 4 quartos, 2 salas, cópa, despensa, cozinha com fogão a gaz, banheiro com aquecedor, bom jardim, etc. Contrato por um anno; rua Visconde de Ouro Preto, antiga D. Carlota, 66. (Q 10478) G

ALUGA-SE, na rua Corrêa Dutra n. 48 (Cattete), uma sala de frente, com ou sem mobilia. (Q 10485) G

ALUGA-SE em Botafogo em casa de familia de tratamento onde não ha outro inquilino um quarto com pensão a uma senhora nas mesmas condições; informa-se á rua Senador Vergueiro n. 259. (Q 11684) G

ALUGA-SE proximo aos banhos de mar, optimos quartos e salas, e com boa pensão, á cavalheiros ou casaes de tratamento; fornece-se pensão a mesa, domicilio, cozinha 1ª ordem; Pensão Centenario, Corrêa Dutra, 131, phone 2699, B. M. (Q 10636) G

ALUGA-SE um lindo quarto mobilado, asseiado em casa de muito socego a pessoa de tratamento; Cattete 94, 1º andar. (Q 9926) G

ALUGA-SE um quarto bem mobilado para cavalheiro de tratamento; rua Santo Amaro 67. (Q 9937) G

ALUGA-SE um quarto mobilado para solteiro, sem pensão, em casa de familia, proximo ao Flamengo; rua Buarque Macedo 65, Cattete. (Q 11625) G

ALUGAM-SE duas salas de frente, ricamente mobiladas, com pensão, para familias e cavalheiros de fino trato; Corrêa Dutra 31, proximo aos banhos de mar. (Q 9891) G

ALUGA-SE uma ampla sala de frente bem mobilada em casa de familia respeitavel sem outros inquilinos, em rua transversal ao Cattete; a um senhor ou senhora distincta; informações pelo tel. B. M. 1102. (Q 11676) G

ALUGA-SE uma sala de frente, bem mobilada, em casa de familia, á casal ou pessoa de tratamento; rua Corrêa Dutra n. 1[illegible]. (Q 10551) G

ALUGA-SE uma casa mobilada com todo o conforto moderno a pequena familia de tratamento, situada á rua Candido Mendes n. 79; para ver das 14 ás 17 horas. Phone B. M. 2432. (Q 10358) G

ALUGAM-SE salas bem mobiladas e muito limpas, só a pessoas do commercio, á rua do Cattete n. 40. (Q 11088) G

ALUGA-SE um lindo apartamento ricamente mobilado, com pensão, em casa de familia, perto dos banhos de mar, á rua Corrêa Dutra n. 60. (Q 10215) G

ALUGA-SE uma linda sala, bem mobilada, com pensão, em casa de familia, perto dos banhos de mar; á rua Corrêa Dutra n. 60. (Q 10215) G

ALUGA-SE sala e quarto lindamente mobilados, juntos ou separados, esplendida pensão; perto dos banhos de mar; rua 2 de Dezembro 114, sob, Cattete, Flamengo. (Q 9962) G

PARA CARNAVAL — Alugam-se salas e quartos luxuosamente mobilados, para familias e cavalheiros, cozinha de primeira ordem, bom tratamento, com um grande parque; á rua das Laranjeiras 334. Phone Beira-Mar 2855. (Q 11727) G

ALUGA-SE em casa de pequena familia de todo respeito, um optimo quarto de frente, bem mobilado, com café pela manhã, a um senhor ou senhora distincta; rua das Laranjeiras, 135. Tel. B. M. 2190. (Q 11677) G

CASA, rua Visconde Caravellas n. 112, cinco quartos, tres salas e mais dependencias; chaves na Armazem Aurora, mesma rua. Trata-se á rua Paysandú n. 31, Botafogo. (Q 10114) G

EM casa de familia, aluga-se um quarto ou sala, a rapazes do commercio ou casal. P. de Botafogo 74. (Q 11657) G

SALA de frente e quartos, com pensão, alugam-se á rua Cattete 2[illegible]. Teleph. B. M. 3136. (Q 2820) G

OUTRO GRANDE CLINICO RECEITA O

ELIXIR 914

O que diz sobre o "ELIXIR 914" o illustre DR. AMELIO MAGALHÃES, da Clinica interna da Santa Casa de Misericordia, de S. Paulo:

"Attesto que tenho feito uso em minha clinica particular e hospitalar do producto "ELIXIR 914", observando sempre resultados satisfatorios nos casos indicados.

S. Paulo, 19 de Maio de 1922.

(ass.) DR. AMELIO MAGALHÃES."

Firma reconhecida.

Não ataca o estomago, depura tonificando. Não se devem tomar depurativos sem experimentar o "ELIXIR 914".

NÃO TEMER A TUBERCULOSE

O SANGUINOL

É o melhor e o mais activo fortificante que existe. Uma colher de "SANGUINOL" faz mais effeito que um vidro do melhor tonico. [illegible]

EM TODAS AS DROGARIAS e PHARMACIAS. (2844)

SE O CONTRATOSSE

NÃO PRODUZIR O EFFEITO que annunciamos, para qualquer tosse, mesmo a tosse dos tuberculosos [illegible] DEVOLVEREMOS IMMEDIATAMENTE O DINHEIRO [illegible] O CONTRATOSSE deve ser usado quando todos os remedios falharem. (3972)

Tossis? Tomae BRONCHITAL

Deposito: — RUA URUGUAYANA, 111

PHARMACIA BITTENCOURT. (693)

Predios. [illegible]

São Christovão, Andarahy e Villa Isabel

[illegible]

Leme, Copacabana e Leblon

[illegible]

SUBURBIOS

[illegible]

NICTHEROY

[illegible]

ILHAS

[illegible]

Catumby, Estacio e Rio Comprido

[illegible]

Haddock Lobo e Tijuca

[illegible]

ALUGA-SE um esplendido predio á rua do Mattoso n. 30, para familia de tratamento, com 4 quartos, 2 salas, cozinha, banheiros, etc., póde ser vista pelo especial favor do inquilino das 7 ás 5 horas da tarde; trata-se na rua do Rosario 136, 2º andar, major Drummond, tel. 5217 Norte. (Q 11622) K

ALUGA-SE um quarto mobilado á rapaz solteiro; na rua Haddock Lobo 317. (Q 9928) K

ALUGA-SE quarto e sala a casal sem filhos ou a dois rapazes do commercio que viva de pensão; aluguel, 120$000; rua Zamenhof, 19, Haddock Lobo. (Q 11662) K

ALUGA-SE com contrato, na rua Uruguayana n. 139, 1º andar, o bem localisado predio, com 8 quartos, da rua Haddock Lobo n. 319, aberto das 3 ás 5. (Q 9752) K

ALUGA-SE um magnifico aposento mobilado, com pensão, a casal ou familia de tratamento, palacete bem localizado, com todo conforto e cozinha de primeira ordem, á rua Haddock Lobo n. 180. (Q 11515) K

ALUGAM-SE dois aposentos a senhora de todo respeito, em casa de familia; rua Santo Henrique, 136, praça Saens Peña. (Q 10410) K

ALUGA-SE por 400$ e contrato por 2 annos, a luxuosa e confortavel casa, a vagar-se, n. 7, da rua João Alfredo, no saudavel bairro da Muda da Tijuca. Chaves no predio, do meio-dia em deante. Trata-se com o dr. Góes, na rua D. Eugenia, 23 (Itapirú). Tel. Villa 3222. (Q 10377) K

ALUGAM-SE dois quartos, mobilados, para moços; rua Club Athletico n. 93. (Q 10352) K

ALUGAM-SE, á rua Haddock Lobo n. 220, em casa de familia respeitavel, dois aposentos arejados e espaçosos, com communicação interna, a pessoas de tratamento e respeitaveis. (Q 6668) K

APOSENTO. Aluga-se a casal sem filhos, de toda tranquillidade e respeito, á rua Alzira Brandão 41, Conde de Bomfim. (Q 10301) K

FAMILIA de tratamento aluga uma sala de frente e quarto bem mobilados, maximo conforto e optima pensão, todo encerado, a casaes de fino trato, mesmo com creança, á rua Zamenhof 15 (antiga Maria José), quasi no principio e esquina de Haddock Lobo. (Q 11606) K

Compra e venda de predios e terrenos

COMPRA-SE uma casa até 7:000$ no Engenho Novo; trata-se na rua Figueiredo n. 11, Meyer. (Q 11695) N

COMPRA-SE casa até 22:000$000; tres quartos, duas salas, etc. Dr. Dario, rua Buenos Aires n. 160, sob., das 3 ás 4 ou rua professor Gabiso n. 278 de manhã e á noite. (Q 8828) N

COMPRA-SE um predio para pequena familia, em Had. Lobo, Conde de Bomfim ou ruas transversaes. Trata-se á rua Candelaria, 24, com Araujo, teleph. N. 6400. (Q 9798) N

CASA — Mourão dos Santos, encarrega-se da venda de predios e hypothecas. Rosario, 161. Tel. N. 3166. (Q 10412) N

COMPRAM-SE predios e terrenos, em todas as localidades desta Capital e por qualquer preço. Informações: Caixa 2, do Jornal do Commercio. (Q 7981) N

COMPRAM-SE predios bem localizados no Cattete, Botafogo, Ipanema, Tijuca, Andarahy, S. Christovão, etc. Trata-se S. Pedro 113, das 10 em deante, com Salvador. (Q 10442) N

COMPRAS de predios e terrenos. Para que annunciar e despender tempo? Escreva para Caixa 5, Mensageiro Urbano, Galeria Cruzeiro. Ficará logo satisfeito e por insignificante commissão. Não é agencia. (Q 11590) N

CASA — Vende-se por 12:500$, sendo metade em prestações de 200$000 mensaes, ou constroe-se com apurado gosto, fornecendo-se o terreno. Empreza de Construcções. Rua Visconde de Inhauma 82, esquina da Avenida. (Q 10424) N

COMPRAM-SE terrenos em todos os pontos da cidade. Pagamento á vista. Rua Visconde de Inhauma 82, esquina da Avenida. Escriptorio de Construcções. (Q 10425) N

FAZENDINHA. — Vende-se com 22 alqueires, em franca actividade: arroz, milho, mandioca, pomar, gallinhas, porcos, carneiros, ovelhas, facilita-se o pagamento rua das Officinas 12, Engenho de Dentro. (Q 11520) N

Achados e perdidos

[illegible]

VENDAS DIVERSAS

[illegible]

DESCASCADORES E POLIDORES DE CAFÉ

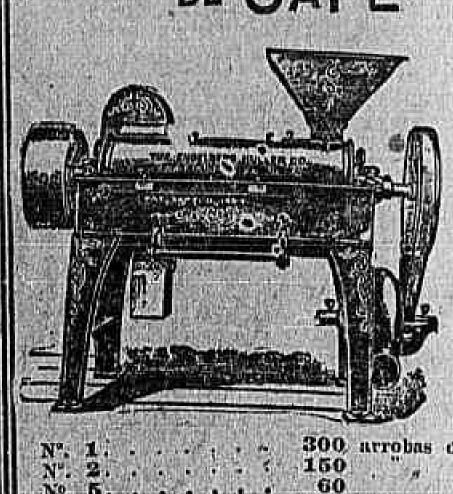

Simples, Praticos e Economicos

Nº 1 ... 300 arrobas diarias
Nº 2 ... 150
Nº 5 ... 60

Acabamos de receber da America do Norte completo sortimento destas afamadas machinas fabricadas por THE ENGELBERG HULLER Co., SYRACUSE, N. Y., as unicas que não quebram o grão, não o tingem e não empastam mesmo com café melado.

Como existem no mercado imitações muito ordinarias destas conhecidas machinas, avisamos nos Srs. interessados para examinarem bem se as mesmas trazem a marca da fabrica e o nome THE ENGELBERG HULLER Co., fundido nas principaes peças.

Dos mesmos fabricantes recebemos tambem completo sortimento de machinas para o beneficio de arroz.

Peçam folhetos descriptivos e mais informações a

Telles, Irmão & Cia.

Rua da Boa Vista 30, S. Paulo. Caixa Postal, 1721 | Rua Visconde de Inhaúma, 76, Rio de Janeiro. Caixa Postal, 2592. (7737)

SIM... MAS NÃO É SOMENTE A CLASSE MEDICA QUEM O DIZ, EU TAMBEM DIGO E POR EXPERIENCIA PROPRIA

O Dynamogenol é indispensavel a todos os individuos cujo trabalho produz a fadiga cerebral — taes como: literatos, jornalistas, padres, professores, empregados publicos, estudantes e guarda-livros. O Dynamogenol é de resultados surprehendentes nos seguintes casos:

ANEMIA	VERTIGENS	CONVALESCENÇA
TUBERCULOSE	BRONCHITES CHRONICAS	MAGREZA
CHLORO ANEMIA	AGENESIA	DORES DE CABEÇA
FLORES BRANCAS	PALLIDEZ	FALTA DE APPETITE
FADIGA CEREBRAL	INSOMNIA	FRAQUEZA GERAL
NEURASTHENIA	PALUDISMO	SUORES NOCTURNOS
NERVOSO	PERDAS SEMINAES	MÁ DIGESTÃO, ETC.

DYNAMOGENOL

Nestas e outras molestias DYNAMOGENOL é de um effeito seguro e rapido.

As parturientes não devem nunca deixar de tomar o Dynamogenol durante a gestação e após a delivrance pois assim conseguem filhos robustos e ter abundancia de leite rico em phosphatos graças a esta inegualavel preparação — Um só vidro do Dynamogenol representa para a senhora que amamenta mais vantagens que uma duzia de garrafas d'agua Ingleza.

Vende-se em todo o mundo e na rua 7 de Setembro n. 186. (3715)

VENDEM-SE em prestações, no Engenho Novo, quasi em frente á estação da E. F., magnificos lotes de terrenos. Informações e prospectos na Companhia Predial, 38, rua da Alfandega. (564) N

VENDE-SE a confortavel residencia n. 58, com jardim e arvores fructiferas, os predios 60 e 60 A, este vago, todos de magnifica construcção, e a pequena casa n. 62, da rua Tuyuty, Retiro da America, São Christovão; trata-se com o proprietario no n. 58, das 9 ás 3 horas. (Q 9933) N

VENDE-SE á rua Padre Roma 89, Engenho Novo, bondes Lins Vasconcellos, predio moderno, com 2 salas, 3 quartos, etc., terreno 21 x 35; está desoccupado, póde ser visto; com J. Pinto, rua Rosario, 134, tabellião. (Q 9917) N

VENDE-SE á rua Salvador Pires, 40, Meyer, bondes José Bonifacio, predio com 2 salas, 3 quartos, etc., chacara, 15 x 68; trata-se no mesmo com o proprietario ou com J. Pinto, rua Rosario, 134, tabellião. (Q 9917) N

VENDE-SE o superior predio á rua Machado Coelho n. 75 (proximo á rua Visconde de Itauna), em leilão, pelo leiloeiro Palladio, sexta-feira, 9 do corrente, á 1 hora da tarde, em frente ao mesmo. (Q 10510) N

VENDE-SE proximo á rua Larga e á estação da Ligth, um grande predio de sobrado e loja, grande terreno, predio moderno, occupado por negocio, 2 pavimentos, rende 500$000 por mez; preço 50:000$000; trata-se á rua do Carmo n. 47, sala 3, com o sr. João, das 10 ás 5 horas. (Q 9905) N

Ja tomou o maravilhoso UTEROGENOL?

Pois se soffre de falta de menstruação, menstruação abundante, menstruação dolorosa, corrimentos, flôres brancas, hemorrhagias, regras abundantes, anemia, pallidez, tonturas, tome UTEROGENOL. (7648)

VENDE-SE, na estação do Meyer, 3 minutos da estação, lado esquerdo, um barracão de madeira coberto de telhas francezas, com agua encanada, dentro do terreno e arvores fructiferas; terreno cercado, perto dos bondes da Piedade e da estação; preço (3:500$000); trata-se com o sr. João, rua do Carmo n. 47, sala 3, das 10 ás 5 horas. (Q 9903) N

VENDE-SE o predio da rua Candido Benicio 302; trata-se no mesmo. (Q 9788) N

VENDE-SE um lindo terreno murado, tendo 18 metros de frente e 26 de comprido, por um lado e 18 pelo outro lado. Este terreno é proximo á rua Haddock Lobo e rua de S. Christovão, na avenida Paulo Frontin; preço 27:000$000, ou vende-se ametade; trata-se á rua do Carmo n. 47, sala 3, com o sr. João, das 10 ás 5 horas. (Q 9904) N

VENDE-SE um terreno com 23 metros de fundos e 10 de frente, em esquina, na estação do Meyer, proximo da estação, lado esquerdo da estação, tendo algumas arvores. Este terreno fica quasi junto da rua Meyer, antiga Duque Estrada Meyer. Preço, 3:200$000; tem agua dentro; trata-se á rua do Carmo n. 47, sala 3, com o sr. João, das 10 ás 5 horas. (Q 9903) N

VENDE-SE, na rua 24 de Maio, proximo á estação do Riachuelo, um bom predio de esquina, occupado por negocio; preço 19:000$000; trata-se á rua do Carmo n. 47, sala 3, das 10 ás 5 horas, com o sr. João. (Q 9905) N

VENDE-SE o predio da rua General Canabarro n. 66, com todo conforto, para familia de tratamento; trata-se no mesmo, das 9 ás 6 da tarde. (Q 11511) N

Doenças das vias - urinarias

(Venereas e Cirurgicas)

Dr. ESTELLITA LINS — (Da Cruz Vermelha).

Com pratica nos Hospitaes da Europa

Tratamento moderno das doenças da *Urethra, Prostata, Bexiga, Ureteres e Rins;* Exame endoscopico da Urethra e Bexiga; Methodo pessoal na cura da *Blenorrhagia* e complicações; tratamento pela electricidade do *estreitamento da uretra;* Operações dos orgãos genitaes e rins; Sala especial para senhoras; Installações de Raio X e Laboratorio de analyses; Applicações electricas e vaccinas autogenas, etc. S. JOSÉ 81 — Das 10 ás 12 e das 15 ás 18 horas. (658)

VENDE-SE, proximo á rua Larga de S. Joaquim, hoje Marechal Floriano Peixoto, um bom predio occupado por loja e sobrado, com todos os requisitos da lei, rende 450$000 por mez. N. B. — Fica perto do largo de Santa Rita; preço 42:000$000; trata-se com o sr. João, rua do Carmo n. 47, sala 3. (Q 9905) N

VENDE-SE em Santa Thereza, proximo dos bondes, 4 grandes predios com 3 pavimentos cada um, com frente para 4 ruas; estes predios, o assoalho e todo encerado e a construcção não se faz por 400:000$000, lindo vista e 5 minutos da cidade; as paredes até ao tecto são de 1|2 metro cada predio, com jardim e grandes quartos e salões. Os 4 predios servirão para grande hotel. Preço dos 4 — 150:000$. Trata-se na rua do Carmo n. 47, sala 3, com o sr. João. (Q 9905) N

VENDE-SE o magnifico predio de sobrado, com accommodações para familia, á rua D. Laura de Araujo n. 153, em leilão, pelo leiloeiro Palladio, quinta-feira, 8 do corrente, á 1 hora da tarde, em frente ao mesmo. (Q 10511) N

VENDE-SE em Ramos, um confortavel e novo predio para familia de tratamento, por 32:000$; trata-se á rua S. Pedro n. 66, 1º andar, com J. Malafaia & C.ª. (Q 9867) N

VENDEM-SE lotes de terreno de 7 metros de frente e 22 de comprido, na estação do Engenho de Dentro, com bondes de Cascadura e Engenho de Dentro á porta; preço de cada lote: 16:000$000. Trata-se á rua do Carmo n. 47, sala 3, com o sr. João, das 10 ás 5 horas. (Q 9904) N

VENDEM-SE e constroem-se predios de qualquer valor, recebendo-se metade do preço a cinco annos de prazo. Escolha uma das casas ou terrenos aqui annunciados e logo a compraremos para revender-lhe nas condições indicadas. "Sociedade Immobiliaria de Credito": Alfandega n. 137, das 12 ás 5. (Q 10569) N

VENDE-SE um bom predio em centro de terreno arborisado, tendo de frente 12 por 64 de fundos, com 2 quartos, 2 quartos, 2 salas, luz electrica, cozinha, W. C. e tem um grande barracão de zinco, cercado de madeira, á avenida Suburbana 1029; as chaves por favor no visinho, para tratar á rua Figueira de Mello n. 9, sobrado. (Q 10585) N

VENDE-SE o predio assobradado, á rua Padre Roma n. 29, com duas salas, tres quartos, banheira esmaltada, fogão a gaz, centro de terreno, jardim, pomar, porão habitavel; trata-se no mesmo com o proprietario. (Q 10539) N

VENDEM-SE diversos predios e terrenos, sitio e chacara e trata-se na rua da Alfandega n. 132, loja — Candido:

- 120:000$ — uma grande chacara na rua Figueira, proximo á estação do Rocha.
- 11:000$ — uma chacara na rua Barão do Bananal n. 50, estação, em parada Cavalcanti, linha auxiliar, terreno 30 x 80, todo arborizado.
- 9:000$ — um predio novo com 2 quartos e 2 salas, cozinha, etc., terreno que mede 12 x 70, estação Cavalcanti, linha auxiliar, rua Zeferino de Castro n. 131.
- 36:000$ — um predio novo, está vago, rua Ribeiro Guimarães n. 50, Aldeia Campista.
- 40:000$ — 2 chalet na rua Visconde Silva, Botafogo.
- 5:000$ — um predio com sala, quarto e cozinha; rua Montevidéo n. 145, Penha.
- 12:000$ — um terreno de 12 x 41, á rua Visconde Santa Isabel.
- 20:000$ — um terreno junto á estação S. Francisco Xavier ns. 43 x 25.
- 35:000$ — um bom predio na rua Magalhães Castro.
- 40:000$ — 2 predios na rua Santa Maria 24—26.
- 38:000$ — 2 predios na rua Minervina —Estacio de Sá.
- 6:000$ — uma grande área de terreno 110 x 250, estrada Velha da Pavuna.
- 48:000$ — um predio grande com bom terreno, na rua D. Marianna, Botafogo. (Q 10609) N

VENDE-SE, na rua da Matriz, Engenho Novo, lado esquerdo da rua 24 de Maio, um bello predio edificado em centro de terreno de 11 x 40, jardim na frente, todo rodeado de janellas, proximo de 4 linhas de bondes e do trem; o predio tem 2 quartos, 2 salas, 3 janellas de frente, cozinha, tanque, banheiro, W. C., logar o que ha de mais saudavel. Preço 125:000$. Trata-se á rua do Carmo n. 47, sala 3, das 10 ás 5 horas, com o sr. João. (N 9903) N

VENDEM-SE dois lotes de terrenos, na rua Nascimento Silva, (Ipanema), com 10 x 50, cada um; trata-se directamente com o dr. Lopes de Souza, Rosario 103 sob., das 4 ás 5 horas. (Q 11631) N

VENDE-SE o solido e novo predio proprio para negocio, á rua Barão de Mesquita n. 825, em leilão, pelo leiloeiro Palladio, sabbado, 10 do corrente, ás 4 1|2 horas da tarde, em frente ao mesmo. (Q 10515) N

VENDE-SE na Tijuca, um predio por 30:000$, centro de terreno, 4 q., 2 s., etc., local esplendido, rua Delphina n. 36, junto a Conde Bomfim; trata-se, Ribeiro Guimarães 66— A. Campista. (Q 10503) N

VENDE-SE em Jacarépaguá, no ponto de $100, praça Secca, uma casinha em construcção, terreno proprio e arborisado, tendo outras casas. Para melhores informações com o sr. Felix, rua Honorina n. 29.

VENDE-SE a casa da rua Duqueza de Bragança n. 15 — Andarahy, toda pintada a oleo, com 3 quartos, 2 salas, fogão a gaz, banheira esmaltada e aquecedor a gaz. (Q 11543) N

VENDE-SE um bom terreno, medindo 11 metros de frente, por 70 de fundos, dando frente para a rua Lino Teixeira, junto ao n. 172, e rua José Felix, entre os ns. 39 e 45, tendo por esta rua, um bom gradil com cantaria. Trata-se na Joalheria Valentim, rua Gonçalves Dias n. 37, Phone 994, Central. (Q 11552) N

VENDE-SE um lindo chalet edificado em centro de terreno de 17 metros de frente e 30 de comprido, tendo 2 bons quartos, 2 salas, cozinha, tanque, banheiro, agua, esgoto, na estação de Todos os Santos, perto dos bondes de Eng. de Dentro e Cascadura. Preço 11:000$000; trata-se á rua do Carmo n. 47, sala 3, com o sr. João, das 10 ás 5 horas. (Q 9903) N

VENDAS de predios e terrenos — Para que despender tempo e dinheiro em annuncios? Escreva para: Caixa 5, Mensageiro Urbano, Galeria Cruzeiro. Se quer vender o seu, encontrará logo procura. Insignificante commissão. Não é agencia. (Q 10502) N

VENDE-SE em um dos melhores arrabaldes desta cidade, 10 predios com 2 quartos, 2 salas, jardim na frente, murado, com portão e gradil de ferro, cozinha, tanque, banheiro bondes á porta, W. C., luz electrica, agua, esgoto e construcção boa, preço 110:000$000, ou vende-se a metade, trata-se á rua do Carmo 47, sala 3 com o sr. João, das 10 ás 5 horas. (Q 9906) N

VENDE-SE uma pensão familiar, no centro, com 5 quartos, 2 salas, cozinha, banheiros, privadas e mais dependencias, por 5:000$000. Tel. C. 5788. (Q 10368) O

VENDE-SE uma mobilia de sala de visitas, á rua Carolina 47, Rocha. (Q 11410) O

TELEPHONES

(e seus accessorios)

Companhia Paulista do Material Electrico.

Rio de Janeiro

Rua São José, 76 (568)

VENDEM-SE capas para mobilia, a 85$, Store bordados com armação a 25$; á rua Senador Euzebio, 88, tel. Norte 4079. Casa Verde. (7714) O

VENDE-SE uma bancada de bombeiro, com torno e ferramenta; á rua S. Pedro n. 214. (Q 10544) O

VENDE-SE um cavallo de sella e uma cachorra para vigia; na rua dos Artistas n. 64, Aldeia Campista. (Q 11597) O

PERDEU-SE a cautela da Caixa Economica do Rio de Janeiro, de numero 30117, de 1922. (Q 10504) Q

PERDEU-SE a cautela n. 43.943 da casa Del Vecchio & C., á rua Sete de Setembro, 107; as providencias estão dadas. (Q 10384) Q

PERDEU-SE uma chatelaine cayficlana, gratifica-se a quem a entregar á rua de São Pedro 30, 1º andar, ao sr. Duarte. (Q 9813) Q

GRATIFICA-SE a quem entregar um embrulho contendo um vestido perdido num trem de suburbios da Leopoldina, com o sr. Duarte, rua S. Pedro 30, 1º andar. (Q 08133) Q

R. CERQUEIRA — 54 Rua Luiz de Camões 54. Perdeu-se a cautela desta casa de n. 96.144. (Q 11378) Q

DIVERSOS

ANTES de comprar o remedio aconselhado, saiba o preço na Drogaria André: Sete de Setembro 30. (P 634) S

ATTENÇÃO — Modistas. Executam-se vestidos, modelos de senhoras e creanças, tudo em 24 horas, bordados a mão e á machina, fantasias para carnaval desde 10$; á rua Riachuelo n. 352. (Q 9477) S

A MUTUANTE

Sociedade Anonyma de Emprestimos

Capital social realizado. . . . 1.000:000$000

Estabelecimento fundado em 1891.

179 — RUA SETE DE SETEMBRO — 179

Effectua emprestimos sobre:

Joias, moedas, pedras e metaes valiosos — Objectos artisticos ou preciosos — Cautelas da Caixa Economica — Warrants ou mercadorias depositadas em trapiches ou armazens — Titulos Federaes, Municipaes ou Estaduaes — Titulos de Empresas ou Sociedades Anonymas — Juros de apolices e debentures.

Compra titulos cotados em bolsa e respectivos coupons de juros.

Acceita para exame qualquer proposta de emprestimo, garantido por valores ou credito pessoal.

As condições dos emprestimos são variaveis, conforme a sua natureza e importancia. (7512)

VENDE-SE uma mobilia para sala de jantar "Moreira Santos", com 16 peças; rua Maxwell 73 — Aldeia Campista. (Q 11597) O

VENDE-SE um gabinete electrico. Completo; á rua Sete n. 115, 2º, sr. Bertholdo. (Q 10590) O

VENDE-SE um automovel Chevrolet, em perfeito estado, a preço excepcional, á rua S. Francisco Xavier 121. (Q 10647) O

VENDE-SE 1 machina Singer, com 7 gavetas, de costura e bordar, está nova; preço de occasião; rua Affonso 89, c. I, proximo Haddock Lobo. (Q 11685) O

TRASPASSES

3:000$000 — Traspassa-se por esta importancia negocio de facil exploração, muito distincto, honesto e de grande futuro, que dará mais de 1:000$000 mensalmente, por seu iniciador não o poder explorar por falta de recursos, para montar o escriptorio, ou se admitte um socio. A quem convier deixe carta neste jornal a Cordeiro, urgente. (Q 11579) S

TRASPASSA-SE uma officina de bordados por 2:500$000, no centro commercial o motivo se dirá ao comprador; negocio urgente e director, com o pretendente; tratar rua Senador Dantas 75, loja. (Q 10525) P

AUTOMOVEL — Vende-se, 7 logares, em perfeito estado de funccionamento, preço 2:500$000, para ver na garage Canabarro (S. Christovão). (Q 11514) O

ALUGAM-SE ternos, smocking, casaca, facto, cartollas; preços 20% menos que outras; rua Senador Dantas n. 75, loja. (Q 10497) S

Abraços DELICIOSOS CARAMELLOS de GUARANÁ e FRUCTAS

Não acceitem outros (Q 11688)

A CASA COTRIM, vende machinas de costura, novas, usadas a 60$, 82$, 180$, 250$, 350$ e 500$. Troca-se, concerta-se e compra-se machinas Singer de 3, 5, 7 e gabinetes inteiros; paga-se bem, manda-se mecanicos a domicilio. Rua da Constituição n. 58 loja. Tel. Central 4442. (Q 7023) S

AS pessoas que queiram filmar, inscrevam-se gratis no nosso "Studio", Methodo Norte-Americano. T. de S. Francisco 9, 2º and. Gr. futuro. (Q 10525) S

BOTEQUIM e Bar, vende-se um bem situado, é de dois socios, que não podem estar á testa, no momento, se explica. Tratar Rua Cassiano 22. (Q 10541) S

A MECANICA RENOVADORA — Não teme confronto com os seus serviços de reforma, concertos, limpeza e etc. de machinas de escrever, de calcular e de registrar. Vende machinas de 2ª mão, em perfeito estado. Rua do Carmo n. 43, sob. Central 3239. (Q 6525) S

BOA pensão a 90$000 mensaes para dois rapazes do commercio, na rua Senador Dantas 68, 1º andar. (Q 11532) S

BORDADOS finos a mão, em branco e sedas, filet, etc., fazem-se no atelier de Mme. Annita, Avenida Rio Branco, 129, 2º andar. Tel. C. 2377. (Q 8115) S

COMPRAM-SE roupas usadas de homens, e tudo que represente valor. Não se fazendo questão do preço; chamados Norte 6370. Rua José Mauricio, 43. (Q 11266) S

COMPRAM-SE roupas de homem usadas, agulhas de injecções, dentes, dentaduras; paga-se até 2$000 cada dente. Rua do Camerino, 42. Tel. Norte 5977. (Q 3069) S

CONSTRUCÇÕES, a prestações, pinturas, reformas, emprestimos sobre promissorias, hypothecas, compras e vendas de predios, terrenos e mercadorias. Trata-se com Torres & Santos. Uruguayana, 39, 1º andar; das 9 ás 5. (Q 10564) S

COMPRAM-SE roupas usadas de homens e senhoras, paga-se mais 30 o|o que outros. Rua Senador Dantas n. 75, loja. Tel. Central 2344. (Q 10495) S

COMPRA-SE uma armação para pharmacia envidraçada. Trata-se Rua S. Bento 30, com Martins Silva. (Q 9908) S

CASA VERDE. V. ex. está noivo? Deseja comprar moveis de fino gosto? Queira visitar a nossa exposição. Rua Senador Euzebio n. 88; tel. Norte 4079. (7714)

COMPRAM-SE moveis usados, qualquer quantidade, paga-se bem, decide-se immediatamente, seja qual fôr o volor; não vendam sem ouvir a nossa offerta. Attende-se chamados com urgencia. Telephone Norte 2845. Rua Visconde de Itaúna n. 149. (Q 9868) S

COMPRA-SE piano urgente para particular, bom autor, embora precise algum concerto. Tel. 241 Villa. (Q 9893) S

CATARRHO — Peitoral Marinho elimina e desinfecta o pulmão — R. 7 de Setembro, 186. (633) S

Copias á machina, traducções e versões de Francez, Inglez e Italiano, na Av. Rio Branco n. 129. (Q 11643)

COMPRAM-SE moveis, pianos, antiguidades, tapeçarias, louças, machinas e qualquer objecto usado. Não se desfaça de seus objectos sem ouvir a offerta do Grande Bazar Museu. Attende a qualquer chamado, com urgencia. Tel. Norte 4618. Rua Visconde de Itauna, 183. (Q 10597) S

Constipação — Aborta com 3 colheres de Peitoral Marinho — Rua Sete de Setembro 186. (633)

CACHORRA LOULOU — Appareceu uma na rua Visconde de Silva, 15, entregar-se-á a quem der signaes certos. (Q 11514) S

COMPRAM-SE moveis, pianos, metaes, crystaes, louças, tapetes, cortinas, cofres de ferro, estatuas de bronze; dá-se maior offerta; telephone Central 1241. Avenida Mem de Sá 208. (Q 11535) S

Carnaval Alugam-se janellas no melhor ponto da Av. Rio Branco, 149, 2º andar, para os 4 dias. (Q 11644)

CARTOMANTE D. Maria Emilia, a celebre e primeira do Brasil e Portugal, consagrada pelo povo como a mais perita, a ultima palavra da cartomancia, e em sciencias occultas, ás exmas. familias do interior e fóra da cidade, consulta por carta sem a presença das pessoas; unica neste genero, maxima seriedade e rigoroso sigillo; á rua Visconde do Uruguay n. 474, perto das barcas, em Nictheroy e caixa postal n. 1.688, Rio de Janeiro. Nota: não confundir com buenas dichas, (ciganas), que lêem a mão. (Q 9763) S

COMPRA-SE moveis, pianos, crystaes, metaes e objectos de arte; casas mobiliadas de qualquer valor; paga-se os melhores preços; attende-se chamados com urgencia. Tel. B. Mar 729 — Cattete, 101. (Q 6427) S

CAUTELAS da Caixa Economica e das casas de penhores; ouro, prata e brilhantes; compram-se e pagam-se bem na mais antiga casa da Avenida Passos n. 29, tem placas encarnadas. C. Moraes & Cia., 29. (Q 11096) S

DINHEIRO PENHORES

JOIAS e MERCADORIAS

CASA ARTHUR ALVIM

Rua Luiz de Camões 40 (Q. 6814) S

DINHEIRO — Empresta-se sob promissorias, desconto e caução de titulos, a juros modicos, á rua do Rosario n. 138, sob., sala 1. (Q 7881) S

Dinheiro ao Commercio

JUROS BANCARIOS

Sob promissorias unicamente a negociantes, immediata solução, com Silva. Avenida Rio Branco n. 90 (1º andar). (Q 9409)

DINHEIRO — Para hypothecas de predios (juros desde 8 º|º), alugueis, inventarios, apolices, mesmo em uso-fructo, compram-se ou descontam-se os juros. Com B. Souza, rua Ourives 13, sob., esquina da do Rosario. (Q 11472) S

DERMICURA — Sara qualquer comichão, empigens, ou eczema. Vidro 2$500 (não é pomada). Dep.: rua S. Pedro n. 3[illegible]. (Q 8927) S

DINHEIRO — Juros de 9 a 12 % ao anno, sob promissorias commerciaes e hypothecas de predios, qualquer quantia, desde 2 contos; compra e vende predios. J. Leão. Rua da Quitanda n. 72, sobrado, sala da frente. (Q 10633) S

DINHEIRO: Empresta-se na Companhia Territorial e Constructora, á rua S. Pedro 39, sobre mercadorias e moveis, ficando estes em poder do devedor. (Q 11518) S

DINHEIRO, empresta-se por promissoria, desde 100$000, com Corvas. R. Constituição 8, loja. (Q 11605) S

DINHEIRO, empresta-se por promissoria, das 7 ás 7. Travessa da Natividade n. 19, 1º, lado da egreja de S. José. (Q 9877) S

DINHEIRO — Compram-se mercadorias a dinheiro, qualquer quantidade, r. do Mercado 34, 1º, sala 17. (Q 10565) S

DINHEIRO — A particulares, sob nota promissoria, com endosso de firma commercial idonea, taxa modica e solução rapida; a negociantes, condic. es especiaes, R. do Mercado 34, 1º, sala 17. (Q 10565) S

Dinheiro para hypothecas, qualquer quantia a juros modicos, informa J. Pinto, r. Rosario, 134, cartorio. (Q 9918) S

DINHEIRO, dá-se a juros modicos sob hypothecas, antichrese, inventarios, apolices, adeantam-se custas, pagam-se impostos e custas, emprestam-se menores, compram-se heranças e fazem-se adeantamentos. R. Mercado 34, sob., sala 6, Freitas, das 1 ás 5 h. (Q 10594) S

Energia. Tome Juventol; r. dos Andradas 43 e 45. (633)

Falta de regrás — motivada por resfriados ou fraqueza uterina, tome capsulas de Apiol-Sabina e Arruda as mais puras do mercado. Tubo 7$000. Rua Uruguayana n. 142 — Drogaria. (Q 9598)

ESPIRITA clarividente e magnetisador, consultas sobre qualquer assumpto, realizam-se todos os assumptos da vida, dá lições de magnetismo de 1 ás 5 horas da tarde, á rua Barão de Iguatemy 57. Mattoso. (Q 11643) S

ESPIRITA, consulta com muita clareza o que a pessoa deseje saber. Cartas I. F., caixa postal 2417, Rio. (Q 10641) S

EMPRESTIMOS: dinheiro sobre moveis, pianos e outras garantias, ficando depositario o devedor. Lavradio 111, sob. J. Rabello. (Q 8818) S

ESCOLA Naval, Marinha, Exercito. Uniformes. Calçados. Pagamento em 6, 9, 12 m. "Associação Militar do Brasil". R. Carioca 26, 2º. C. 3973. Marinha Mercante. Collegiaes. (Q 11213) S

ESPINHAS, pannos, pelle estragada? *Dermoplastina;* agente, Antonio Pacheco, caixa 717. (Q 4165) S

FORNECE-SE pensão a domicilio e á mesa, farta e variada, casa particular. Zamenhoff 15. (Haddock Lobo). (Q 11497) S

FLAMENGO — Vagou-se uma linda sala de frente, ricamente mobilada, com agua corrente, na Pensão Atlantica, conhecida pela rigorosa hygiene e excellencia de sua mesa; á rua Corrêa Dutra 25, telephone Beira Mar, 432. (Q 9875) S

GRATIFICA-SE bem a quem encontrar um amarrado com 7 chaves e telephonar para Piedade 57. (Q 11576) S

GIRIBITA — A melhor aguardente, feita soment edo caldo da canna que se fabrica no Paiz, aviam-se pedidos de qualquer pedidos de qualquer quantidade em caixas e barris. Dirijam-se a Araujo Lyra & C., Avenida João de Barros n. 88, Recife, Pernambuco. 6384) F

Gonorrhéa syphilis Cura radical sem dôr, da gonorrhéa, estreitamentos de urethra, cystite e cancros venereos — Tratamento da syphilis com injecções indolôres. URUGUAYANA, 134, de 1 ás 6 — Dr. Rupert Pereira. (Q 10405) S

HYPOTHECAS, Antichreses, Compra e venda de immoveis. Projectos de construcção. Administração de bens em geral. Informa-se com o Dr. Marinho, Escriptorio, Largo da Carioca 17, sob., sala 2. Tel. Central 1092. (Q 9930) S

HOJE — Vendem-se ternos de casemira fina de paletot sacco, frack smocking, casaca, sobretudos de 350$ por 30$, 35$, 40$, 45$, 65$, a 150$ e colletes de 70$ por 5$, paletot de 120$ por 10$ a 45$ e vestidos finos de 400$ por 35$, 40$, 50$, 60$, 75$ e costumes tailleur por 30$, 35$, 40$ a 70$. Liquidação; rua Senador Dantas n. 75, loja. (Q 10498) S

HYPOTHECAS rapidas, discripção absoluta. Cartas ao Capitalista, Caixa Postal 430. (Q 7982) S

HOTEL ASTOR. Magnifico apartamento para casal com filhos, esplendido quarto para casal, tratamento e conforto de 1ª ordem, preços rasoaveis. Rua Xavier da Silveira 82, Copacabana. Telephone 1129 Ipanema. (Q 11440) S

MENSTRUAÇÃO presa repentina — Tome capsulas "SEVENKRAUT" de *Apiol-Sabina e Arruda.* Rua Uruguayana 142 — Drogaria Geraldes. Analysadas pelo D. N. Saude Publica. Tubo 7$000. (Q 9598)

IMPOTENCIA — Tratamento completo da senilidade precoce por methodo proprio de resultados absolutamente garantidos, pelos innumeros casos curados. Uruguayana 134, de 1 ás 6 — DR. RUPERT PEREIRA. (Q 10405) S

AVISOS MARITIMOS

COMPANHIAS FRANCEZAS DE NAVEGAÇÃO

Chargeurs Réunis e Sud Atlantique

SERVIÇO DE PASSAGEIROS

O PAQUETE MAIS RAPIDO DA AMERICA DO SUL

"MASSILIA"

Esperado do Rio da Prata em 18 de Março sahirá para LISBOA, LEIXÕES (Via Lisboa), VIGO e BORDEAUX, no mesmo dia.
Camarotes de luxo, 1ª, 2ª, 2ª Classe Intermediaria, PASSAGENS DE 3ª CLASSE.

Agente géral: G. COATALEM
Avenida Rio Branco 11 e 13
Telephone Norte, 6207. (7751)

CONSTRUCTORES

Experimentaram o cimento «BUFFALO» ?

PORTLAND — PRIME — CEMENT — BUFFALO

Unicos importadores:
CIA. SVEATLANTA DO BRASIL - S. A.
QUITANDA, 137 — Tel. N. 3928 (Q 6951)

OVO - LECITHINA BILLON

Reconstituinte por excellencia

ESTIMULA a nutrição geral
PROVOCA uma hyperleucocytose duravel
AUGMENTA o numero de globulos vermelhos
PERMITTE uma perfeita utilisação das materias nutritivas azotadas
ACRESCE a série do sangue em hemoglobina
IMPEDE a desmineralisação phosphorada
LEVANTA a energia contractil do coração e dos musculos lisos e estriados em geral.

Emprega-se em:
DRAGEAS de 0 gr. 05, 4 a 6 por dia (meninos 2 a 3)
GRANULADO de 0 gr. 10 por colher de café, 2 a 3 por dia (meninos 1 a 2)
INJECÇÕES intra-musculares, uma por dia.

PASTILHAS DE STOVAÏNA BILLON
(DOSADAS EM 2 MILLIGRAMMAS)
AFFECÇÕES DA BOCCA, GARGANTA e LARYNGE
Dóses: adultos 12 a 15 pastilhas por dia; creanças 2 a 6 pastilhas por dia, segundo a edade.

Les Etablissements POULENC FRÈRES
92, Rue Vieille-du-Temple. PARIS (III).
Agente geral para o Brasil — A. J. LARRAT,
31, Rua General Camara —— RIO DE JANEIRO
Caixa Postal 904. (2426)

DIALOGO DE ANIMAES

O gato. — Que bello aspecto tem nosso dono!...

O cão. — Pois pode agradecel-o ao «ALCATRÃO GUYOT», que anda a tomar de algum tempo para cá, para robustecer os bronchios e o peito.

O emprego do **Alcatrão Guyot**, tomado a todas as refeições, na dóse de uma colherinha de café em um copo de agua, basta, effectivamente, para fazer desapparecer em pouco tempo o catarrho mais pertinaz e a bronchite mais inveterada. Tambem ás vezes se consegue modificar e curar a tuberculose perfeitamente declarada, por isso que o Alcatrão atalha a decomposição dos tuberculos do pulmão, matando os microbios nocivos, causadores d'essa decomposição.

No proprio interesse dos doentes, devo dizer-lhes que **desconfiem** de qualquer producto que se lhes pretenda vender, em logar do verdadeiro **Alcatrão Guyot**. Para se obter a cura das bronchites, catarrhos, antigas constipações desprezadas e, **á fortiori**, da asthma e da tuberculose, é indispensavel pedir em todas as Pharmacias o verdadeiro **Alcatrão Guyot**.

Afim de evitar todo e qualquer erro, examinem bem a etiqueta; a do verdadeiro **Alcatrão Guyot** tem o nome de Guyot impresso a grandes caracteres e a sua assignatura ao atravessado, em tres côres: violeta, verde e encarnado, assim como o endereço: **Maison FRERE, 19, rue Jacob, Paris.**

O tratamento vem a custar apenas dez a vinte reis por dia, e não obstante, cura!... (3303)

IMPOTENCIA — Seu tratamento, á rua da Assembléa n. 54, das 9 ás 9, DR. PEDRO MAGALHAES. (Q 10343) S

JOVEN austriaca procura emprego como arrumadeira ou então para auxiliar de dona de casa, numa familia que fale allemão ou hungaro. Dirigir-se á senhora Maischen, rua Dr. Mathildes Lobo 50, telephone 4310 Villa. (Q 10463) S

INFELIZ mocinha, que veiu para o Rio e está na rua, sem tecto, implora a senhora piedosa um qualquer emprestimo por 20$. Cartas urgente, nesta folha a Ceny. Prefere centro. (Q 9910) S

SUSPENSÕES Senhora, as capsulas de Apiol-Sabina Arruda é sempre o melhor remedio: só compre da marca SEVEN-KRAUT. Rua Uruguayana n. 142, Tubo 7$000. (Q 9598)

MOVEIS — Vende-se um grupo de vime, completamente novo, e mais alguns moveis de sala e quarto. Rua S. Francisco Xavier 720, das 8 ás 11 horas. (Q 10568) O

MARMITAS — Comida excellente a preços modicos. Pensão "Esperança", Cattete 201. (Q 10603) S

MODISTA Costureira — Muniz e Barros 339, sob. Tel. Villa 4896. Executa qualquer figurino com chic e perfeição. Faz fantasias para o Carnaval. (Q 10507) S

MME. Palmyra, que morou á r. Camerino 20 annos, reside á Av. Gomes Freire 127. T. 4777 C.

MOÇA séria e talentosa, procura collocação aqui ou fóra. Carta á "Talentosa", neste jornal. (Q 11370) S

MUSICAS para pianolas de 65 notas. Compram-se por preço de occasião, estando perfeitas. Offertas á rua dos Ourives n. 25, dirigidas ao sr. Hizão. (Q 11539) S

MOTOCYCLETA "Indian", com side-car, equipamento e capôta, pessoa que se retira vende por qualquer preço, r. General Polydoro 116, Botafogo. (Q 11518) O

MME. Anna, vidente, séria, trabalha com toda a clareza, rua Buenos Aires 202. (Q 9914) S

MME. MUSET — Espirita vidente; rua Visconde de Itauna 525. (Q 10640) S

JOÃO PINTO, residente em Lorena e empregado da Estrada de Ferro Central do Brasil, declara que d'ora avante passa a assignar-se João Pinto de Almeida. Lorena, 3 de fevereiro de 1923. *João Pinto de Almeida.* (Q 11530) S

LARGO do Machado 11, aluga-se um pequeno quarto com pensão, mobiliado, para casal, 300$000, solteiro 200$000. Casa de familia. (Q 11497) S

LULUS da Pomerania, vendem-se os melhores e mais puros exemplares, marrons e pretos, Haddock Lobo 204, sob., teleph. Villa 3708. (Q 9805) O

LARANJEIRAS, vende-se grande quantidade, cavallos para enxertar. Rua Ouvidor 89. Sobrado, sr. Leivas. (Q 11609) O

MME. Oriental, espirita e celebre cartomante. Ler no "Rio Jornal" de 1 de janeiro as suas prophecias para o anno de 1923. Consultas todos os dias. Rua da Constituição 41 (1º andar). T. C. 2508. (Q 9886) S

MACHINA Singer, de costura, compra-se 1 ou 1 cautela, telephonar 314, Villa, sr. Adelino. (Q 11684) O

MACHINAS de escrever, officina e deposito das melhores marcas de machinas fitas e papel carbono; rua da Alfandega n. 137; Tel. Norte 3460. E. Magalhães. (Q 2414) S

MOTIVO de viagem, vende-se rica saida de theatro e vestidos. Telephone I. 1666. (Q 11458) O

MOVEIS — De casas de familias ou escriptorios, não vendam sem chamar a Casa Lion. Rua do Rosario, 145. Tel. Norte 5153. (Q 6592) S

MACHINAS de escrever Underwood, Remington, Corona, Monarch, Smith Bros, Oliver, Ideal, etc. vendem-se, rua do Carmo 43, sob. Central 5259. (Q 9524) S

Nevralgia — Em 5 minutos desapparece com Linimento Marinho — Rua Sete de Setembro 186. (633) S

OFFERECEM-SE capas para mobilia, a 85$; Store bordados a 25$, sem armação; á rua Senador Euzebio 8, tel. Norte 4079. Casa Verde. (7714) S

OS Guarda-livros João Tavares da Costa e Leocadio Vieira Filho, acceitam todo o serviço concernente á sua profissão. Rua General Camara, n. 60. Telephoe Norte 2424. (Q 11333) S

PENSÃO de 1ª ordem, dá-se á mesa a 3$ a refeição e fornece-se comida fóra, á rua do Cattete n. 196, cozinha estrangeira; fala-se francez; telephone B. M. 3544. (Q 11617) S

PENSÃO. Dá-se á mesa, familiar, por 90$000. Rua do Rezende n. 76, sob. (Q 9800) S

PENSÃO. Fornece-se á mesa e a domicilio, a 100$, boa e variada, tel. 293 B. Mar. (Q 9795) S

PIANO — Compra-se urgente para particular, bom autor, embora precise algum concerto; tel. 241 Villa. (Q 9892) S

PIANO — Por mudança aluga-se ou vende-se; rua Goyaz 516, Piedade. (Q 11626) S

PIANO — Vende-se um magnifico, para estudos, em perfeito estado e garantido; á rua Carlos de Carvalho, 46. (Q 10576) S

PRECISA-SE (com urgencia), de uma sala, ou quarto para duas senhoras, em casa de familia, nas immediações da rua Mariz e Barros, ou rua transversal. Escrever para d. Maria Santos, posta restante do "Correio da Manhã". (Q 11610) S

PRECISA-SE de uma menina de 12 a 16 annos, para ajudar os serviços domesticos de uma pequena familia, não se faz questão de cor; á rua Real Grandeza 179. (Q 9883) C

SUSPENSÕES Falta de regras: não ha como tomar uma capsula de Apiol Sabina e Arruda. Drogaria Geraldes, rua Uruguayana n. 142. Medicamentos puros. (Q 9598)

PIANOS — Afinam-se por 10$000 e concertos baratos, recebe chamados pelo telephone Central 6233, no café Carioca, na praça Tiradentes 7. (Q 20612) S

PATENTE privilegiada — Vende-se uma para os Estados, industria de muito resultado, já conhecida na capital, com grande exito; para ver e tratar á rua Visconde do Rio Branco, n. 39, tinturria. (Q 10595) S

PIANOS — Não comprem sem visitar a grande exposição de R. FERREIRA & Cª., ou pedir catalogos. Preços populares e a longo prazo. A casa que mais pianos vende. Rua S. Francisco Xavier n. 388. Tel. V. 3968. (632)

Rheumatismo. Fricciones com linimento Marinho e a dôr cessa — Rua 7 de Setembro 186. (633) S

SENHOR com uma filhinha de 11 annos, precisa de commodo com pensão em casa de pequena familia, que não tenha mais hospedes; carta a M. D. para a rua do Hospicio 171, casa de fogões a gaz. (Q 413) S

SER FELIZ nos negocios, amores, ter saude, realizar tudo que desejar; cartas com sellos para a resposta a P. S., estação de Mesquita, E. do Rio. (Q 11516) S

Soffrimentos na vida e realizar o que desejar escreva com envelope prompto para resposta a mme. Fernandes Silva, Posta restante do Sampaio. Rio. Attende-se em qualquer distancia e Estados. (Q 11526) S

Transmissões "Wuelfel"
SIEMENS
Companhia Brasileira de Electricidade
Siemens Schuckert S. A.
RIO DE JANEIRO
Rua Buenos Aires, 29
Deposito e venda:
Rua da Alfandega, 178. (5784)

QUE CALOR!... vendem-se ternos de linho, palha de seda, palm beach e outros; preços de 350$ por 30$, 45$, 50$ a 110$. Rua Senador Dantas n. 75. "Casa Rollas". (Q 10496) S

SENHORA allemã deseja um emprego como costureira em uma casa de moda. Informações dirigir-se a Bertholdo, rua Aristides Lobo n. 50. Teleph. V. 4310. (Q 11091) S

SYPHILIS e consequencias cura radical; injecções INDOLORES, de sua preparação. 606, e 914. Assembléa n. 54; das 10 ás 12. DR. PEDRO MAGALHAES. (Q 10344) S

TINTURARIA — Vende-se uma no centro com grande movimento, com contrato, 5 annos, não paga aluguel, negocio sério, preço minimo 25 contos; tratar na rua da Carioca 66, Café Brasil com o sr. Machado, das 10 ás 12. (Q 10595) S

VIAS URINARIAS
Syphilis, molestias venereas e da pelle
DR. BELMIRO VALVERDE
Da Academia de Medicina
Tratamento rapido e garantido dos estreitamentos da uretra, gonorrhéas, cystites, hydroceles e hemorrhoidas. Exame directo da uretra, por apparelhos proprios. Cons.: largo da Carioca, 10, 1 ás 6. (3093)

UMA senhora acceita pessoas de tratamento para pensionistas; 1 refeição 2$000; Mensal 70$000; rua Larga 22, 2º andar. Tel. N. 8466.

UMA senhora casada, viuva ou solteira, regula o seu utero tomando capsulas de Apiol-Sabina e Arruda todos os mezes. Tubo 7$. Drogaria Uruguayana, 142. (Q 7962) S

Virilidade. Tome JUVENTOL, r. dos Andradas, 43 e 45. (633) S

VETERINARIO. Dr. Oscar d'Albrieux, na Pharmacia Paris, rua do Passeio 56, tel. C. 2369. Tem sanatorio. (Q 9741) S

GONORRHEA e suas complicações. Cura radical por processos seguros e rapidos. — DRS. JOÃO ABREU e BRANDINO CORRÊA, das 8 ás 19 horas. Telephone, 5805, Norte — Rua de S. Pedro, 64. (631)

CARNAVAL!!
(BAILES)
1 par de finissimos SAPATOS para homem, de BUFALO branco, em pellica envernizada, fórma CENTENARIO.
40$
Na CASA NERO
RUA S. JOSÉ, 69 (7451)

MEDICOS

Dr. Alvino Aguiar
Pulmões, estomago e rins — Tratamento das anemias, esgotamento nervoso, etc. — Consultorio: rua São José n. 51, ás 4 horas. Telephone, 5868, Central. Residencia: travessa do Torres, 27. Telephone, 4265, Central. (3973)

DR. ED. MEIRELLES — Doenças das creanças. Tratamento das doenças do estomago, intestinos, figado arthritismo, obesidade, diabetes. Rs. Haddock Lobo 458, tel. 1294 V. e Carioca 13, ás 3 horas. (Q 10423) R

Dr. Hernani de Irajá
Doenças nervosas e venereo-syphiliticas. Pelos mais modernos methodos de tratamento.
Consultorio: RUA DOS OURIVES, 30 (1º andar).
Das 3 ás 5 horas. Tel. B. M. 2483 e Norte 1422. (Q 5906)

CLINICA DE SENHORAS
Tratamento moderno das molestias do utero; nos casos indicados emprega tratamento seguro para evitar a gravidez, sem operação e sem prejudicar a saude. Dr. Cesar Esteves, rua Sete de Setembro n. 186, das 9 ás 11 e de 1 ás 4 horas. (Q 9417)

VIAS URINARIAS
Cura radical da gonorrhéa aguda e chronica e suas complicações. Assembléa, 54, das 10 ás 21. — Dr. Pedro Magalhães. (Q 10346) R

DR. POSSOLLO
Mudou seu consultorio para a rua Carioca n. 12. C. 3464. Residencia: Eunice Hotel. (Q 11901)

Doenças internas de adultos e creanças
DR. BRUCE MALLIO
Av. Gomes Freire, 25
Tel. C. 1467
Attende aos chamados. (7371)

DR. A. MONTEIRO, 21 annos de clinica, sendo 6 annos na Europa; medicina e cirurgia em geral, gratis aos pobres, das 10 ás 4 da tarde, rua Larga 55. Fornece e applica por 30$000, mas o legitimo 914 allemão. (P. 11852)

Impotencia
Cura rapida, certa e radical, por meio da electricidade — Dr. Leal. S. José 50, de 3 ás 6. (6610)

RAIOS X Exames e photographias das doenças do estomago, intestinos, figado, pulmões, coração, rins, etc. Electricidade medica. Preços modicos. Dr. RENATO DE SOUZA LOPES, professor da Faculdade. Rua São José 39, de 2 ás 5. (7281)

DENTISTAS

O DR. SILVINO MATTOS confecciona dentaduras de ouro, trabalhos de ponte — sem auxilio de chapas — bem como quaisquer aparelhos de vulcanite, segundo os principios da odontologia moderna, cujos progressos acompanha passo a passo. As dentaduras podem ser collocadas sobre as raizes dentarias, podendo assim ser evitada a desnecessidade de extrahil-as, e sim, de conserval-as, uma vez obturadas. Todos esses trabalhos são feitos, em poucos dias, perfeitos e garantidos, pelos preços minimos, e a quem se tiver a menor dôr ou incommodo para o paciente ao seu tratamento. Processo especial para apparelhos obturados, de forma do paladar e da abobada palatina — Rua 7 de Setembro 231. (Q 11653) R

CONSULTORIO electro-dentario. Alugam-se. Praça Tiradentes 13, com telephone e creada. (Q 11601) R

DENTISTA — Vende-se um novo gabinete e tudo da sua Constituição 15, 1º. (Q 11541) R

DENTISTAS — Vendem-se uma cadeira a bom preço, uma mesa allan e um esterilizador electrico. Rua Conselheiro Dias 1 Serviço Orbitos. (Q 11639) R

DENTISTA
DR. MOREIRA SENNA. Extracções e tratamento dentes completamente sem dor. Dentaduras com ou sem chapa, coroas, pivots, restaurações, obturações a ouro, porcelana, etc. Trabalhos garantidos absolutamente sem dôr, a preços modicos, das 8 ás 11 e das 2 ás 5 horas. Rua Uruguayana n. 5, esquina de Marechal Floriano. (Q 9728)

DENTISTA Dr. Aldo Cunha, tratamento rapido, garantido e absolutamente sem dôr. Preços modicos. Pelo feito dos technica norte-americana. Precos, trabalhos das 8 ás 6 da tarde. Consultorio montado com todos os requisitos. Gabinetes com installação moderna, r. Marechal Floriano 15, 1º, Pegaliza. (Q 11103) R

Dentes bonitos
Encontram-se nas afamadas dentaduras anatomicas, confeccionadas pelo laureado cirurgião-dentista Dr. Silvino Mattos, á rua 7 Setembro, 231. (Q 11653) R

DENTISTA
DR. ONOFRE DE ANDRADE — Especialista em tratamento dentario sem dor. Trabalhos garantidos de todos os systemas e todas as tecnicas. Consultas ás terças, quintas e sabbados, das 8 ás 11 horas. Rua Uruguayana 43. Tel. 343 Central. (Q 9742)

DR. SILVINO MATTOS reforma e confecciona em 24 horas, com perfeição e preços modicos, apparelhos de vulcanite ou ouro, sem que os seus pacientes tenham necessidade de ficar sem dentes. Todos os trabalhos são feitos por meio de seu sistema. Tratamento de todas as dentaduras; sendo para ouro, platina, etc. Rua Sete de Setembro n. 231, das 8 da manhã ás 5 da tarde. Consultas todos os dias. Phone: 1135 Central. (Q 11653) R

VENDE-SE uma cadeira de dentista, um motor e mais alguns accessorios, á rua Visconde de Itauna 57, sob. (Q 9946) R

CABELLOS BRANCOS
FLORENTINA
PARA DAR COR CASTANHA E PRETA
Rua Sete de Setembro, 61
Rua Marechal Floriano, 172 (Q 9738)

PARTEIRAS

SENHORAS Partos. Tratamentos de abortos e suas consequencias, molestias do utero-ovarios e regras irregulares e prolongadas. Assembléa 54, das 10 ás 21. Dr. Pedro Magalhães. (Q 10345) Y

MME. Palmyra Taveira Morgada diplomada, parteira. Consultas das 10 ás 4; rua Buenos Aires n. 202. (Q 9030) Y

PARTEIRA e enfermeira diplomada, faz todos os trabalhos de sua profissão com perfeição, á rua Rodrigo Silva 2, 2º. Tel. Central 5920. (Q 9508) Y

MME. Elvira, parteira diplomada, faz todos os trabalhos, não falha; garante, como tomar, fazer uma casa com os cuidados, uma casa de saude chamada — Rua Uruguayana (Q 9961) Y

SUSPENSÕES Falta de regras: não ha como tomar uma capsula de Apiol Sabina e Arruda. Drogaria Geraldes, rua Uruguayana 142. Medicamentos puros. (Q 9598)

A cutis e a belleza, e o Carnaval

E' um imperdoavel erro dizer-se que ha senhoras feias! O que nós chamamos "feio" numa mulher, nada mais é do que um apparente defeito physionomico — rugas, pannos, cravos, espinhas, etc. — e, uma vez eliminado esse véo, qual mascara carnavalesca, a belleza realça como por encanto!

O creme de cêra purificado

(Purified Wax Cream)

velo dar a todas as senhoras, ou antes, restituir-lhes o que suppunham perdido!

Não só nós o dizemos, mas todos os Jornaes e Revistas o dizem pelas suas paginas de "Conselhos Uteis" e assumptos sociaes.

Este Creme se vende em todas as bôas Perfumarias, Drogarias e Pharmacias, entre as quaes citamos as seguintes:

PERFUMARIA HORTENCE — Rua 7 de Setembro, 125
PERFUMARIA AVENIDA — Avenida Rio Branco, 142
PHARMACIA ORLANDO RANGEL — Rua Primeiro de Março
A GARRAFA GRANDE — Rua Uruguayana, 66
A NOIVA — Rua Rodrigo Silva
CASA CIRIO — Rua do Ouvidor, 183
CASA BAZIN — Avenida Rio Branco, 131 (7000)

BORLIDO MAIA & C.
CASA FUNDADA EM 1878
Unicos depositarios do sabonete "BEE", "WHITE" e "BROTHERS", tinta hygienica OLSINA e DERMAPHTOL, para matar e curar carrapato do gado.
Telephone 274 — RUA DO ROSARIO 55 - 58 (350)

AGUA MINERAL NATURAL de
VICHY VICHY ETAT
Mananciaes do ESTADO FRANCEZ

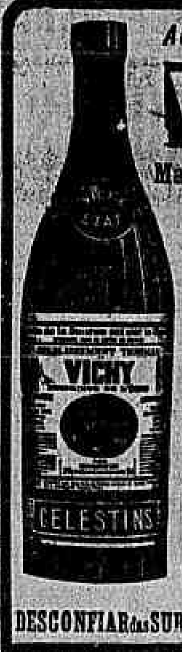

VICHY CÉLESTINS
em garrafas e 1/2 garrafas
Affecções dos Rins e da Bexiga
Gota, Pedra na Bexiga, Arthritis.
VICHY GRANDE-GRILLE
Doenças do Figado e do Apparelho biliario
VICHY HOPITAL
Molestias do Estomago e do Intestino
DESCONFIAR das SUBSTITUIÇÕES e DESIGNAR BEM o MANANCIAL (2699)

MME. GUIN, parteira, ex-interna da Maternidade de Barcelona, revalidada no Rio partos e outros trabalhos, o exame da gravida um mez antes do parto é util para o seu resultado. Avenida Mem de Sá n. 95. Tel. 2690 Central. (Q 5030) Z

Professores e professoras

AULAS diurnas e nocturnas. A' rua S. Luiz Gonzaga 44, lecciona-se o curso primario, francez, inglez, bandolim, violino, piano, theoria e solfejo. M. I. N. de Musica. Preços modicos. (Q 9853) Z

APRENDER musica, piano, violino, flauta ou qualquer outro instrumento. Rua Carioca 43. Gymnasio de Musica. (Q 10375) Z

AULAS particulares portuguez, arithmetica, algebra, escripturação e contabilidade: rua S. Pedro n. 145, sala 14. (Q 5363) Z

AULAS — Preparatorios e concursos. Prof. Dr. Washington Garcia. Rua Carioca 47, tels. 5530 C. e 748 C. (Q 9757) Z

BANDOLIM — Vende-se um de jacarandá; rua Didimo 31, I (Villa Ruy Barbosa). (Q 9734) Z

CURSO de materias e linguas para creanças e senhoritas, duas horas de aula 30$000 mensaes; Marquez de Sapucahy 311. (Q 10635) Z

COPIAS á machina, pagina $600; 7 Setembro, 107, 1º. ESCOLA URANIA. (Q. 11664) Z

CURSO Freycinet. Estão funccionando os seguintes cursos: vestibulares, admissão ao C. Militar, C. Pedro II e E. Normal, revisão para os exames de segunda época e commercial. As aulas do curso de preparatorios reabrem-se em 1 de março, Uruguayana, 47. (Q. 11237) Z

DACTYLOGRAPHIA com teclado coberto, 3 vezes por semana, por 10$ mensaes, só na ESCOLA URANIA. Faz-se concurso e dá-se diploma. Alugam-se machinas á hora e acceitam-se trabalhos: 7 Setembro, 107, 1º. (Q. 11664) Z

DACTYLOGRAPHIA — Ensino gratuito a senhoras e senhoritas, no Curso Freycinet, Uruguayana 47. (Q 11236) Z

DACTYLOGRAPHIA, aprende-se na Escola Royal, Av. Rio Branco 151. Archias Cordeiro 159. (Q 11341) Z

500 RÉIS A HORA — ALUGAM-SE machinas de escrever. Largo da Carioca 6 e 12. (Q. 9604) Z

EXAMES de 2ª epoca — Preparatorios e admissão aos collegios Militar e Pedro II. Ensino rapido e garantido. Rua Maia Lacerda 74. Tel. V. 380. (Q 10352) Z

INGLEZ, Mr. Rodger, americano, ensina este idioma, por preço modico; á r. da Alfandega n. 199, sob. (Q 11591) Z

INGLEZ — Professor diplomado em Londres, acceita alumnos para conversação, etc., offerece as melhores referencias. Caixa Postal 2063. (Q 10311) Z

INGLEZ, FRANCEZ, ALLEMÃO — Falar e escrever. ESCOLA "VELOX". Largo do S. Francisco 36, 1º. (Q. 11669) Z

PROFESSORA normalista, deseja-se para leccionar portuguez a menino do 1º anno do Collegio Militar; avenida Pedro Ivo 194 e ahi, rua Lutecia 19. (Q 10626) Z

PROFESSORA — Moça diplomada, ensina portuguez a estrangeiros; cartas neste jornal a P. C. (Q 11531) Z

PRATICA COMMERCIAL e BANCARIA. Calculo, escripturação mercantil, correspondencia e tachygraphia. — ESCOLA VELOX, Largo de S. Francisco, 36. (Q. 11669) Z

PROFESSOR, ex-lente S. Francis College York, lecciona inglez, francez, hespanhol e italiano; unico que nesta capital póde preparar alumnos em poucos mezes pelo seu methodo claro, moderno e rapido; á praça Tiradentes 45, 2º andar; tel. Central 6174. (Q 11641) Z

PROFFESORA das linguas ingleza, allemã e franceza, dá lições particulares, ladeira da Gloria 14, casa 7. Tel. Beira Mar 2937. (Q 10028) Z

PROF. TORQUATO MESQUITA. Aulas de portuguez, diariamente. B. Amazonas n. 114. (Q 10243) Z

PROFESSORA de piano, diplomada, dá lições em sua casa ou na das alumnas. Praça Serzedello Corrêa 23, teleph. Ipanema 1855. (Q 11057) Z

ESCREVER A' MACHINA — Curso completo em todas as machinas 50$000; aulas tres vezes por semana 10$000 mensaes; aulas diarias 20$. ESCOLA VELOX. Largo de S. Francisco, 36. (Q. 11670) Z

SEM professor. Tachygraphia, methodo "Pitman-Viegas", A' venda em todas as livrarias e na Casa Crashley, r. Ouvidor, 58. (Q 7493) Z

TRADUCÇÕES e versões pelo prof. Dr. Washington Garcia, a preços modicos; rua Carioca 47, tels. 5530 C. e 748 C. (Q 9757) Z

VIOLINO e piano. Professor allemão, rua Didimo XXXI (Villa Ruy Barbosa). (Q 9733) Z

Polpa de tamarindo "Iracy"
Analysada sob n. 3803, pela Inspectoria e Fiscalização de Generos Alimenticios. Vende-se á rua da Prainha n. 3. (Q 11.159)

LOJA NO CENTRO
Traspassa-se uma com contrato na rua Sete de Setembro 213, trata-se na mesma. (Q 12285)

CASA
Vende-se uma agradavel casa, nova, esplendida situação, alta, bonita vista, muito perto de bondes e da estação Central, centro de terreno 11 x 80 m., situada entre duas ruas. Preço unico 40 contos. Rua Pereira Nobre 106, Meyer. (Q 12.195)

ENGENHARIA PRATICA E COMMERCIO
Póde se aprender SEGUNDO OS METHODOS AMERICANOS na
Escola Technica Fluminense
(subvencionada pelo Governo Federal)
Director — DR. EVERARDO BACKHEUSER.
Esta Escola mantem cursos de construcção civil, topographia, meteorologia, electricidade, commercio, obras municipaes e mecanica industrial.
A Escola tem officinas proprias para pratica dos alumnos.
Matriculas abertas até 15 de fevereiro. RUA VISCONDE DO RIO BRANCO, 65. Tel. 1405 — Nictheroy. (Q 3580)

AUTO-CAMINHOES
BENZ
Steinberg & C.
Rio de Janeiro — São Paulo
Av. Rio Branco, 31|33 — R. Barão de Itapetininga 27
Caixa Postal 1281 — Caixa Postal 1130 (540)

TUBOS de ferro galvanizado de 1|2" a 4"
T. M. VEIGA & Cia.
15 -- RUA BUENOS AIRES -- 15 (Q 791)

CLINICA CIRURGICA do DR. CRISSIUMA FILHO
da Academia de Medicina, com pratica dos hospitaes da Europa, dispondo de uma bem montada casa de saude, exclusivamente para os seus doentes (com diarias a partir de 12$000), encarrega-se do tratamento das molestias cirurgicas em geral, e com especialidade das dos apparelhos urinario e da geração (rins, bexiga, prostata, urethra, utero e ovarios), estomago e intestinos (appendicites, hernias, hemorrhoidas e fistulas), tumores, etc. Consultorio: RUA RODRIGO SILVA 7, ás 14 horas. Central 5230. (5161)

Dr. Bengué, 47, Rue Blanche, Paris.

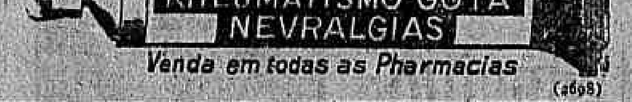

BAUME BENGUÉ
RHEUMATISMO-GOTA
NEVRALGIAS
Venda em todas as Pharmacias (2698)

GRATIS — Si quer ser feliz em empregos, em negocios e em amizades, gozar saude, educar a vontade, augmentar a memoria, a lucidez de espirito e o vigor physico e viril; agir pelo pensamento á distancia, livrar-se das influencias estranhas e dominal-as, vencer as difficuldades da vida e alcançar a felicidade e a paz, peça já o MENSAGEIRO DA FORTUNA. Dá-se em mão ou manda-se pelo Correio gratis, a quem enviar este annuncio ou citar o nome deste jornal. Só para adultos e não analphabetos.
Escreva para ARISTOTELES ITALIA, á CAIXA POSTAL, 604. (Rua S. José, 6). Rio. Mandem-nos nome e endereço escriptos com clareza, hoje mesmo. (Q 10256)

Neurasthenia - Esgotamento nervoso
Falta de memoria, phosphaturia, convalescencias das molestias, tratam-se com o uso do HEMATOGENOL, de Alfredo de Carvalho. E' extraordinario o seu consumo e os attestados expontaneos dos que tem feito uso. A' venda em todas as pharmacias do Rio e dos Estados. — Depositarios: ALFREDO DE CARVALHO & Cº. — Rua 20 de Abril, 16 e Rua 1º de Março, 10. (547)

PEÇAM
FERMENTO INGLEZ
O MELHOR "BAKING POWDER" (0213)

DOIS QUARTOS
ou sala com quarto, com café pela manhã, precisa senhor edoso. Offertas sobre "Quarto", para a Agencia Edanca. Rua da Alfandega n. 112. (7701)

FAZENDA
Precisa-se arrendar; cartas com preço para Ignacio Gomes, no escriptorio deste jornal. (Q 9834)

Caixas d'Agua Higienicas
Systema "Gainer" patente n. 9071
EM CIMENTO ARMADO.
30 % MAIS BARATO QUE AS CAIXAS COMMUNS.
Duração eterna.
Sjoestedt Brothers
Rua Ourives n. 56. (6762)

Doenças de ouvidos garganta, nariz e bocca — **Cura garantida e rapida do OZENA** (fetidez do nariz) processo inteiramente novo
DR. EURICO DE LEMOS professor livre desta especialidade na Faculdade de Medicina do Rio de Janeiro. Consultorio: rua da Assembléa n. 13, sobrado, das 12 ás 5 da tarde. (Q 9900)

BRINQUEDOS
Vende-se um saldo de toda especie de brinquedos — Rua Alfandega 112, loja, fundos. (7332)

QUAL DEVE SER O TONICO DAS MOÇAS?
O "GUARANIL", porque além de ser poderosissimo, cura espinhas de origem intestinal e fermentações. Conserva a mocidade, melhora a pelle e provoca appetite. Verdadeiro policia do organismo, sendo unico no genero. (1487)

LOTERIAS

Loteria da Capital Federal
Resumo dos premios da extracção de 5 do corrente:

40.661 (Capital)	20:000$000
62.789	5:000$000
8.365	2:000$000
71.549	2:000$000

PREMIOS DE 1:000$000
11371 71946 34457

PREMIOS DE 500$000
71561 3947 72421 57197 67355

PREMIOS DE 200$000
73831 59675 52205 16147 22375
6646 12991 50689 13885 2573
39209 31155 71337 70864 27006

APPROXIMAÇÕES

40660 e 40662	400$000
62788 e 62790	300$000
8.364 e 8.366	200$000
71548 e 71550	200$000
11370 e 11372	100$000
71945 e 71947	100$000
34456 e 34458	100$000

DEZENAS

40661 a 40670	50$000
62781 a 62790	30$000
8.361 a 8.370	30$000
71541 a 71550	30$000
11371 a 11380	20$000
71941 a 71950	20$000
34451 a 34460	20$000

Todos os numeros terminados em 1 têm 2$; exceptuando-se os terminados em 61 que têm 6$000.

A SALVAÇÃO
MESMO NOS PADECIMENTOS MAIS GRAVES E ANTIGOS DE HEMORRHOIDAS
O NOVO REMEDIO ALLEMÃO O UNICO, QUE SE USA NA CLINICA DA UNIVERSIDADE DO GOVERNO ALLEMÃO
HAEDENSA
VENDE-SE EM TODAS AS PHARMACIAS.
REPRESENTANTE GERAL PARA BRAZIL-ARGENTINA PARAGUAY-URUGUAY E BOLIVIA.
MAX LEHMANN - S. PAULO — CAIXA 2138 (7739)

RODA DA FORTUNA

2380 — 8036
1685 — 2467

FLUMINENSE. . . 265
OPERARIA. . . . 729
NORTE. 719
CARIDADE. . . . 525
Nictheroy, 5|2|1923.
V. P.
(Q. 9922)

Nova Suburbana
420
241
965

LEALDADE
626
582
013

Nova Mineira
303
852
787

Nova União
966
268
815
(Q 11699)

GARANTIA. . . . 238
AGAVE. 791
E. do Rio, 5|2|923.
(Q. 9921)

Agave Paulista
934
(Q 9930)

GARANTIA. . . . 226
FEDERAL. . . . 454
E. Rio, 5|2|923.
(Q. 11655)

BAHIA
745
E. Rio, 5-2-923. (Q 11668)

A LOTERICA
605
Rio, 5-2-923. Hoje, ás 6 1|2. (Q 116633)

GARANTIA
690
P. P. P. — 5-2-923. (Q 11646)

A GARANTIA. . . 776
A POPULAR. . . 340
Nictheroy, 5|2|923.
(Q. 11687)

A POPULAR
294
L. C. nº 10 — 5-2-923. (Q 9918)

PAULISTA
840
Rio, 5-2-923 — P. & M. (Q 9909)

A SOBERANA
280
Rio, 5-2-923. Hoje, ás 6 1|2. (Q 11702)

GARANTIDA
A 780
M 173
R 020
Em 6-11-923. E. Rio. — O. (Q 9899)

HORA. . . . 378—20
REAL. . . . 595—24
ESPERANÇA... 756—14
O. e COMP.
(Q. 11620)

A CIRCULAR
A 605
M 378
R 578
4-2-923. (Q 11660)

Garantia Paulista
A 546
S 21
Nictheroy. (Q 11673)

Independencia
Aº 607
Mº 734
Rº 559
Nictheroy, 5-2-923. (Q 11672)

A PREFERIDA
A 784
Hoje, ás 6 horas. (Q 9968)

A' Maravilha
A 088
M 329
R 838
(Q 9950)

RIO MENSAGEIRO
Junto a este jornal — Entrega volumes a domicilio e recados urgentes e garantidos. Telephone Central 58. (Q 5332)

CARNAVAL
Dois rapazes distinctos, proprietarios de um automovel, desejam conhecer duas mocinhas sympathicas para se divertirem juntos no carnaval. — Cartas a J. C. neste jornal. (Q 11601)

ODEON — PROGRAMMA SERRADOR

O ODEON — faz sempre timbre em ser o primeiro (ou unico) cinema que exhibe bem fresquinhas as noticias de actualidade que interessam o Brasil — Assim foi com as partidas de foot-ball na Argentina, os vôos de Sacadura e Gago, etc. — Por isso só o ODEON está exhibindo

HINTON E MARTINS

isto é, a chegada dos denodados aviadores ás primeiras terras brasileiras, no Pará

O povo espera — A amerrisage depois de evoluções sobre a cidade — Os aviadores vêm a terra em lancha — O delirio da multidão — A visita ao Governador do Estado — Pose ao lado de S. Ex. — O «Sampaio Corrêa II» prepara-se para tomar rumo do sul — A partida e novas evoluções etc., etc. — Detalhe, nitidez, perfeição

Recordações dos tempos da meninice... — Vinde tel-as vendo

O ENDIABRADO (Dias de Escola) 5 actos de um romance encantador, entremeado com scenas de vida collegial e traquinadas que fazem rir e chorar — Interpretação desse menino tambem celebre — **WESLEY BARRY**

A BIBLIA — A historia da retirada dos hebreus do Egypto, e a vida de MOYSES

CINE MEYER

HOJE — SUCCESSO — HOJE

MABEL NORMAND, em — PRINCEZA MAGRA, 6 actos Goldwyn.

PARISETTE — 10º e 11º capitulos — 6 actos.

Amanhã — Rodolpho Valentino, em "Paixões indomaveis".

CINE E. DE DENTRO

HOJE — SUCCESSO — HOJE

GAUMONT-JORNAL

William Russell em — O CRUZADO — 5 actos Fox.

PARISETTE — 9º e 10º capitulos — 6 actos.

Amanhã — "Questão de correr", 6 actos, Goldwyn.

CINEMA IRIS

Companhia Brasil Cinematographica
Rua da Carioca ns. 49 e 51

Para o IRIS não ha calor, nas duas accepções, isto é — no IRIS ha arejamento perfeito e frescura — no IRIS não ha «programmas de verão» e os espectaculos que offerece são sempre grandiosos, de artistas de nomeada, como

CONSTANCE TALMADGE

no seu melhor trabalho, delicado e mimoso qual ella propria.

Uma Lição de Amor

Um encanto do **Programma Serrador**, em 6 partes.

Não precisa dizer mais nada : — **Constance** dando uma **Lição de Amor**!

A BIBLIA

As historias de Esaú e Jacob e Rachel — José vendido por seus irmãos.

(—:— E fechamos o programma com as — ACTUALIDADES FOX —:—)

Na proxima semana - No **ODEON**

Tereis um novo - ***PROGRAMMA SERRADOR*** - com uma bella e querida artista

ANITA STEWART - em

LOUCO COMPROMISSO

A seguir - Uma maravilha!

DOROTHY PHILLIPS — em

Homem, Mulher e Matrimonio

CINEMA AVENIDA

HOJE — HOJE

O Ganso Sylvestre

Formoso e emocionante photodrama Paramount, de intenso sentimento, com trabalhos primorosos de

Holmes Herbert, Mary Mac Laren e Norman Kerry

Completam o programma os hilariantes
DESENHOS ANIMADOS

Quinta-feira

A mais engraçada das pelliculas

Rei, Rainha e coringa

com o impagavel
Sidney Chaplin

CINEMA PARIS

HOJE — Sensacional e deslumbrante programma — HOJE. Uma producção de inestimavel valor! O prodigioso film da Robertson Cole

Se eu fosse Rainha

Magistral peça dramatica em 7 luxuosissimos e emocionantes actos, interpretados pela notavel "star" americana ETHEL CLAYTON

No mesmo programma:
Arte — Riqueza — Explendor

Semblante de Medusa

Vigoroso drama em 7 actos, profundamente empolgantes, posados pela formosa artista Rina Maggi. Prodigiosa concepção da arte italiana!

Quinta-feira — A trefega estrella da Realart, Wanda Hawley, em a finissima comedia — "Indignada, mas castigada" e o elegante William Desmond, em "Aguas Perigosas", empolgante drama de aventuras.
(Q 11720)

PATHE'

CREIGHTON HALE — Pathé New York —

— HOJE — CREIGHTON HALE

HOJE — PATHE' NEW YORK apresenta o famoso

CREIGHTON HALE

O sorridente galã de tantas series e dramas PATHE', no violento estudo da vida maritima

AMOR PROHIBIDO

A luta de irmão contra irmão pelo amor da mesma moça. — Bafejado pela brisa do oceano, açoitado pelas tempestades, a torre do pharol acena ás esperanças da terra fagueira encerra o grande drama das mudas interrogativas. — Ambição, força, agilidade, pertencem ao mais forte, ao mais astuto, apezar do triumpho passageiro da intriga, da inveja e da calumnia.

AMOR PROHIBIDO — MARGUERITTE CLAYTON, ao lado de CREIGHTON HALE, personifica magnificamente a vida rude dos pharoleiros, dos zeladores dedicados da costa inhospita cujo dever sempre se sobrepõe ás suas magoas e sentimentos. — Indomavel luta no pincaro da torre! A angustia de dois corações amantissimos! Abel e Caim modernos!

A hilariante Sunshine Fox em 2 actos ultra-comicos
Um Mambembe na roça ou Assassinando Shakespeare
Vinte minutos de alegria pura e constante, na acerba critica aos funambulos ambulantes.

CINEMA CENTRAL

Breve
O beijo da morte
em 6 partes. Exclusividade Pinfildi

Empresa Pinfildi — Avenida Rio Branco 168 — Tel. 4218 C.

Breve
Lloyd Hughes e Madge Bellamy em O AMOR NUNCA MORRE. A. Producers

HOJE, grandioso successo. 2º dia de um programma colossal **HOJE**

Os sympathicos artistas

William Desmond
E
MARGUERITE DE LA MOTTE
EM

AGUAS PERIGOSAS

Um commovente drama social da «Robertson Cole»

Importação F. Matarazzo

O famoso macaco millionario

JOE MARTIN

na engraçadissima comedia

Macaco professor

2 actos para provocar riso

No Palco ás 5,30 e 9,30 rentree do querido artista
DE CHOCOLAT
Com novo repertorio, novas canções carnavalescas, Grande exito

Continua o colossal exito de
Os Dancrès Os creadores da esculptura instantanea
Novidade Vinde ver DANCRE! Elle fará a vossa caricatura

5ª Feira

O querido

Maciste

Depois de uma longa ausencia reapparece emfim no estupendo film

Maciste EM Ferias

6 actos surprehendentes

Successo

9958

PARISIENSE

HOJE

JACK PICKFORD

o sympathico galã, em uma magnifica producção da

Redempção de Aventureiro

E mais o ultimo numero do

INTERNATIONAL NEWS

trazendo varias "poses" de Siki, o vencedor de Carpentier. A Exposição do Centenario vista das nuvens, o "Aquitania", o maior navio do mundo, em uma tempestade em alto mar, Isidora Duncan. Como se liquida um automovel... etc.

Amanhã:

Anna Nilsson
— E —
James Kirkwood
duas estrellas de valor, em um optimo film

Amor e Vigor

Ir além ao fim do mundo? Que importa, se gosamos da presença da mulher amada, se a defendemos, se a salvamos?
Q 11706

ELECTRO BALL-CINEMA

EMPRESA BRASILEIRA DE DIVERSÕES
51 — Rua Visconde do Rio Branco — 51
A MAIS POPULAR E QUERIDA CASA DE DIVERSÕES DESTA CAPITAL

Taça Magica

drama por CONSTANCE BINNEY

Programmas cinematographicos dos melhores fabricantes de films. — Sensacionaes torneios de electro-ball (modalidade do tradicional sport da pelota), disputados por verdadeiros campeões — Bilhares, ping-pong e outras diversões.

— AO ELECTRO-BALL CINEMA!
51 — Rua Visconde do Rio Branco — 51. (Q 9959)

BREVE — THEODORA

O maior monumento da Cinematographia.

A primeira, sensacional, super-producção especial, da União Cinematographica Italiana.

Unicos concessionarios para todo o Brasil

F. MATARAZZO & C.ia

7731

5ª FEIRA

MACISTE EM FERIAS

Só no CINEMA CENTRAL
MACISTE em mil aventuras
MACISTE em colossal esforço
MACISTE levanta um auto
MACISTE EM FERIAS
So' no **CINEMA CENTRAL**
(Quinta Feira)

Theatro Recreio

Companhia Otilia Amorim — Empresa Rangel & C.

HOJE - A's 7 3/4 e 9 3/4

118 representações 119

— DE —

Meu bem, não chora!

EXITO GRANDIOSO do quadro carnavalesco
QUEM PAGA E' O CORONEL
Brilhante apotheose aos tres grandes CLUBS.

AVISO — A ordem de entrada dos clubs, HOJE, é a seguinte:
Fenianos,
Tenentes e
Democraticos

DOMINGO, 11 — A's 2 1/2:
Grandioso baile infantil a phantasia
Artisticos e valiosos premios serão conferidos ás Fantasias mais originaes e valiosas e ao melhor par dansante.
(Q 9896)

Os Mysterios de Paris

só tem um autor: EUGENE SUE.

Essa extraordinaria maravilha da literatura franceza foi adaptada, á téla pelo genio de CHARLES BURGUET.

Breve! — Em todos os melhores CINEMAS DO RIO — Breve!

Exclusividade para todo o Brasil da Agencia Cinematographica "Popular". (7730)

THEATROS DA EMPREZA PASCHOAL SEGRETO

S. JOSE' — Grande Companhia de Revistas e Burletas

HOJE — Duas sessões — A's 7 3/4 e 9 3/4 — **HOJE**

"A CAMINHO DO 2º CENTENARIO!"

A revista carnavalesca da applaudida parceria IRMÃOS QUINTILIANO, com musica original e compilada pelo maestro A. PACHECO (todos da S. B. A. T.)

TATU' SUBIU NO PA'U

EXITO DEFINITIVO DE TODA A COMPANHIA

HOJE, se realiza a festa dos TENENTES, que receberão, em scena aberta, uma artistica TAÇA.

DUAS LINDAS APOTHEOSES DUAS

SAMBAS! | MARCHAS CARNAVALESCAS | BATUQUES!

A ordem das entradas dos Club Carnavalescos, hoje, é a seguinte: — DEMOCRATICOS, FENIANOS e TENENTES.

CINEMA MODERNO — "O Rei do Radio" (5º e 6º episodios) e "Aldeia e Capital" (seis actos).

CARLOS GOMES

GRANDE COMPANHIA DE VAUDEVILLES

HOJE —:— 2 sessões 2 —:— HOJE
A's 7 3/4 e 9 3/4.

A theatrada em 3 actos de Gastão Tojeiro, com musica de Sá Pereira (ambos da S. B. A. T.)

O MICROBIO DO CARNAVAL

Os typos da peça de Tojeiro são nacionaes e todos conhecidos do nosso publico.

Sambas! — Cateretês e ranchos carnavalescos!

A seguir — "O homem que morreu", vaudeville de Paulo Magalhães.

CARLOS GOMES

Nos dias: 10, 11, 12 e 13: DEPOIS DOS ESPECTACULOS, A' MEIA NOITE

Pomposos Bailes á Fantasia

com o concurso de DUAS BANDAS militares.

FLORES! MUSICA! ALEGRIA!

(Q 11675)